

ภาคผนวก ก7

มาตรการป้องกันและแก้ไขผลกระทบสิ่งแวดล้อม

และมาตรการติดตามตรวจสอบผลกระทบสิ่งแวดล้อม

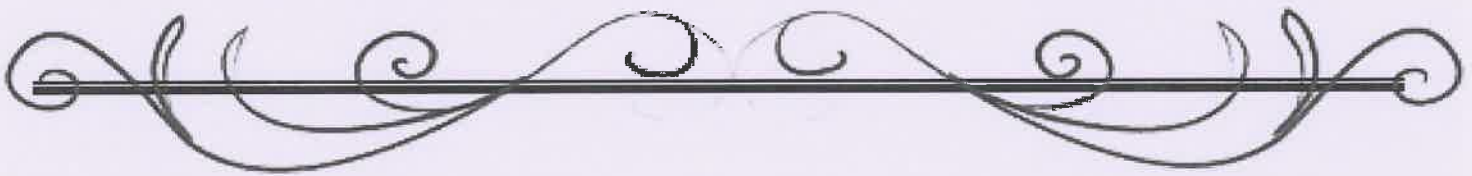

ตารางที่ 1 มาตรการป้องกันและแก้ไขผลกระทบสิ่งแวดล้อม (มาตรการทั่วไป)

โครงการ ดิเอนโคئی ของบริษัท เอนเนอร์ยี คอมเพล็กซ์ จำกัดตั้งอยู่บริเวณถนนส่วนบุคคล (ถนนสถาบันวิทยสิริเมธี) เชื่อมถนนขุนอินทร์-ยุบตาแหน่ง เชื่อมไปยังถนนทางหลวงแผ่นดินหมายเลข 344 ตำบลป่ายุบใน อำเภอวังจันทร์ จังหวัดระยอง

องค์ประกอบทางสิ่งแวดล้อมและคุณค่าต่างๆ	มาตรการป้องกันและแก้ไขผลกระทบสิ่งแวดล้อม	ระยะเวลาดำเนินการ	ผู้รับผิดชอบ
1. มาตรการทั่วไป	โครงการจะต้องปฏิบัติตามมาตรการป้องกันและแก้ไขผลกระทบสิ่งแวดล้อม และมาตรการติดตามตรวจสอบผลกระทบสิ่งแวดล้อม ตามที่เสนอไว้ในรายงานการประเมินผลกระทบสิ่งแวดล้อม โครงการ ดิเอนโคئی ของบริษัท เอนเนอร์ยี คอมเพล็กซ์ จำกัด ตั้งอยู่บริเวณถนนส่วนบุคคล (ถนนสถาบันวิทยสิริเมธี) เชื่อมถนนขุนอินทร์-ยุบตาแหน่ง เชื่อมไปยังถนนทางหลวงแผ่นดินหมายเลข 344 ตำบลป่ายุบใน อำเภอวังจันทร์ จังหวัดระยอง โดยโครงการได้ทำหนังสือสัญญาเช่าที่ดินเพื่อทำประโยชน์ (สัญญาเลขที่ PD/0038/60 ระหว่างสถาบันวิทยสิริเมธีกับบริษัท เอนเนอร์ยี คอมเพล็กซ์ จำกัด) โฉนดที่ดินเลขที่ 1087 เลขที่ดิน 206 เช่าพื้นที่ขนาด 6-3-20 ไร่ หรือ 10,880.00 ตารางเมตร เป็นโครงการประเภทอาคารอยู่อาศัยรวม (ให้เช่า) ความสูง 4 ชั้น จำนวน 3 อาคาร ประกอบด้วย อาคาร A มีห้องพัก 40 ห้อง มีพื้นที่ใช้สอยอาคารรวมทั้งสิ้น 1,984.40 ตารางเมตร อาคาร B มีห้องพัก 33 ห้อง มีพื้นที่ใช้สอยอาคารรวมทั้งสิ้น 1,760.00 ตารางเมตร อาคาร C มีห้องพัก 38 ห้อง มีพื้นที่ใช้สอยอาคารรวมทั้งสิ้น 1,874.00 ตารางเมตร อาคารโรงแรม อาคาร D ความสูง 4 ชั้น จำนวน 1 อาคาร มีห้องพักรวมทั้งสิ้น 38 ห้อง มีพื้นที่ใช้สอยอาคารรวมทั้งสิ้น 1,989.00 ตารางเมตร อาคารต้อนรับ ความสูง 2 ชั้น มีพื้นที่ใช้สอยอาคารรวมทั้งสิ้น 891.80 ตารางเมตร อาคารประชุมสัมมนา ความสูง 1 ชั้น มีพื้นที่ใช้สอยอาคารรวมทั้งสิ้น 366.10 ตารางเมตร ป้อมยาม มีพื้นที่ใช้สอยอาคารรวมทั้งสิ้น 5.40 ตารางเมตร ห้องพักผ่อนหย่อนใจ มีพื้นที่ใช้สอยอาคารรวมทั้งสิ้น 15.40 ตารางเมตร และร้านค้า มีพื้นที่ใช้สอยอาคารรวมทั้งสิ้น 115.00 ตารางเมตร รวมมีพื้นที่ใช้สอยอาคารรวมทั้งสิ้น 13,258.61 ตารางเมตร จัดทำรายงานฯ โดยบริษัท วสทวิธร จำกัด ดังรายละเอียดต่อไปนี้	- ตลอดระยะรื้อถอน ระยะก่อสร้าง และระยะดำเนินการ	- เจ้าของโครงการ : บริษัท เอนเนอร์ยี คอมเพล็กซ์ จำกัดเบอร์ติดต่อ 081-0268-036

ตารางที่ 1 มาตรการป้องกันและแก้ไขผลกระทบสิ่งแวดล้อม (มาตรการทั่วไป) (ต่อ)

โครงการ ดิเอนโคئی ของบริษัท เอนเนอร์ยี คอมเพล็กซ์ จำกัดตั้งอยู่บริเวณถนนส่วนบุคคล (ถนนสถาบันวิทยสิริเมธี) เชื่อมถนนขุนอินทร์-ยุบตาแหน่ง เชื่อมไปยังถนนทางหลวงแผ่นดินหมายเลข 344 ตำบลป่ายุบใน อำเภอวังจันทร์ จังหวัดระยอง

องค์ประกอบทางสิ่งแวดล้อมและคุณค่าต่างๆ	มาตรการป้องกันและแก้ไขผลกระทบสิ่งแวดล้อม	ระยะเวลาดำเนินการ	ผู้รับผิดชอบ
	<p>1. โครงการจะต้องยึดถือปฏิบัติตามมาตรการป้องกันและแก้ไขผลกระทบสิ่งแวดล้อม และมาตรการติดตามตรวจสอบผลกระทบสิ่งแวดล้อม ตามที่เสนอไว้ในรายงานการประเมินผลกระทบสิ่งแวดล้อม โครงการ ดิเอนโคئی ของบริษัท เอนเนอร์ยี คอมเพล็กซ์ จำกัด อย่างเคร่งครัด</p> <p>2. โครงการจะต้องบันทึกผลการติดตามตรวจสอบการดำเนินการหรือการปฏิบัติตามมาตรการป้องกันและแก้ไขผลกระทบสิ่งแวดล้อม และมาตรการติดตามตรวจสอบผลกระทบสิ่งแวดล้อมตามที่เสนอไว้ในรายงานการประเมินผลกระทบสิ่งแวดล้อม และส่งผลการดำเนินการมายังหน่วยงานอนุญาตและสำนักงานนโยบายและแผนทรัพยากรธรรมชาติและสิ่งแวดล้อม ตามแนวทางการเสนอรายงานผลการปฏิบัติตามมาตรการป้องกันและแก้ไขผลกระทบสิ่งแวดล้อม และมาตรการติดตามตรวจสอบผลกระทบสิ่งแวดล้อม</p> <p>3. ในกรณีที่โครงการมีความจำเป็นต้องเปลี่ยนแปลงรายละเอียดโครงการ หรือมาตรการป้องกัน และแก้ไขผลกระทบสิ่งแวดล้อม และมาตรการติดตามตรวจสอบผลกระทบสิ่งแวดล้อม ตามที่เสนอไว้ในรายงานการประเมินผลกระทบสิ่งแวดล้อม ที่ได้รับความเห็นชอบไว้แล้ว ให้โครงการแจ้งให้หน่วยงานที่มีอำนาจหน้าที่ในการพิจารณาอนุมัติหรืออนุญาตดำเนินการดังนี้</p> <p>1) หากหน่วยงานผู้อนุมัติหรืออนุญาตเห็นว่าการเปลี่ยนแปลงดังกล่าว เกิดผลดีต่อสิ่งแวดล้อมมากกว่า หรือเทียบเท่ามาตรการที่กำหนดไว้ในรายงานการประเมินผลกระทบสิ่งแวดล้อมที่ได้รับความเห็นชอบไว้แล้ว ให้หน่วยงานผู้อนุมัติหรืออนุญาตรับจดทะเบียนไปดำเนินการตามหลักเกณฑ์และเงื่อนไขที่กำหนดไว้ในกฎหมายนั้นๆ ต่อไป พร้อมกับให้จัดทำสำเนาการเปลี่ยนแปลงดังกล่าวข้างต้นที่รับจดทะเบียนไว้แจ้งให้สำนักงานนโยบายและแผนทรัพยากรธรรมชาติและสิ่งแวดล้อม เพื่อทราบ</p>	<p>- ตลอดระยะรื้อถอน ระยะก่อสร้าง และระยะดำเนินการ</p> <p>- ตลอดระยะรื้อถอน ระยะก่อสร้าง และระยะดำเนินการ</p> <p>- ตลอดระยะรื้อถอน ระยะก่อสร้าง และระยะดำเนินการ</p>	<p>- เจ้าของโครงการ : บริษัท เอนเนอร์ยี คอมเพล็กซ์ จำกัดเบอร์ติดต่อ 081-0268-036</p> <p>- เจ้าของโครงการ : บริษัท เอนเนอร์ยี คอมเพล็กซ์ จำกัดเบอร์ติดต่อ 081-0268-036</p> <p>- เจ้าของโครงการ : บริษัท เอนเนอร์ยี คอมเพล็กซ์ จำกัดเบอร์ติดต่อ 081-0268-036</p>

ตารางที่ 1 มาตรการป้องกันและแก้ไขผลกระทบสิ่งแวดล้อม (มาตรการทั่วไป) (ต่อ)

โครงการ ดิเอนโคئی ของบริษัท เอนเนอร์ยี่ คอมเพล็กซ์ จำกัดตั้งอยู่บริเวณถนนส่วนบุคคล (ถนนสถาบันวิทยสิริเมธี) เชื่อมถนนขุนอินทร์-ยุบตาแหน่ง เชื่อมไปยังถนนทางหลวงแผ่นดินหมายเลข 344 ตำบลป่ายูใน อำเภोजันทร จังหวัดระยอง

องค์ประกอบทางสิ่งแวดล้อมและคุณค่าต่างๆ	มาตรการป้องกันและแก้ไขผลกระทบสิ่งแวดล้อม	ระยะเวลาดำเนินการ	ผู้รับผิดชอบ
	<p>2)หากหน่วยงานผู้อนุมัติหรืออนุญาต เห็นว่าการเปลี่ยนแปลงดังกล่าว อาจกระทบต่อสาระสำคัญในรายงานการประเมินผลกระทบสิ่งแวดล้อมที่ได้รับความเห็นชอบไว้แล้ว ให้หน่วยงานผู้อนุมัติหรืออนุญาต จัดส่งรายงานการเปลี่ยนแปลงดังกล่าว ให้สำนักงานนโยบายและแผนทรัพยากรธรรมชาติและสิ่งแวดล้อม เพื่อเสนอให้คณะกรรมการผู้ชำนาญการพิจารณาการประเมินผลกระทบสิ่งแวดล้อมและรายงานการประเมินผลกระทบสิ่งแวดล้อม (คชก.) ชุดที่เกี่ยวข้องให้ความเห็นชอบประกอบก่อนดำเนินการเปลี่ยนแปลง และเมื่อโครงการได้รับอนุมัติหรืออนุญาตให้มีการเปลี่ยนแปลง ให้หน่วยงานผู้อนุมัติหรืออนุญาตแจ้งผลการเปลี่ยนแปลงดังกล่าวให้สำนักงานนโยบายและแผนทรัพยากรธรรมชาติและสิ่งแวดล้อมเพื่อทราบ</p> <p>4. เมื่อเจ้าของโครงการดำเนินโครงการเสร็จสิ้นแล้ว และหากจะมีการโอนสิทธิให้กับเจ้าของสิทธิรายใหม่ (ในกรณีที่มีการโอนสิทธิ) เจ้าของโครงการมีหน้าที่ต้องแจ้งให้เจ้าของสิทธิรายใหม่ได้รับโอนทราบถึงสิทธิและหน้าที่ในการปฏิบัติตามมาตรการป้องกันและแก้ไขผลกระทบสิ่งแวดล้อม และมาตรการติดตามตรวจสอบผลกระทบสิ่งแวดล้อม ที่ระบุไว้ในรายงานการประเมินผลกระทบสิ่งแวดล้อมอย่างเคร่งครัด หากเจ้าของโครงการไม่มีหลักฐานการแจ้งสิทธิและหน้าที่และหลักฐานการรับทราบถึงสิทธิและหน้าที่ดังกล่าวของเจ้าของโครงการ ให้ถือว่าเจ้าของโครงการยังต้องรับผิดชอบตามสิทธิและหน้าที่ที่กำหนดไว้ในมาตรการป้องกันและแก้ไขผลกระทบสิ่งแวดล้อม และมาตรการติดตามตรวจสอบผลกระทบสิ่งแวดล้อมที่ระบุไว้ในรายงานการประเมินผลกระทบสิ่งแวดล้อมอย่างเคร่งครัด</p> <p>5. หากได้รับการร้องเรียนจากประชาชนว่าได้รับความเดือดร้อน รำคาญจากกิจกรรมการดำเนินการโครงการ หรือโครงการก่อให้เกิดความเสียหายแก่สาธารณสมบัติ หรือชีวิตและทรัพย์สินของประชาชน เจ้าของโครงการหรือผู้รับโอนสิทธิและหน้าที่ในการปฏิบัติตาม</p>	<p>- ตลอดระยะรื้อถอน ระยะก่อสร้าง และระยะดำเนินการ</p> <p>- ตลอดระยะรื้อถอน ระยะก่อสร้าง และระยะดำเนินการ</p>	<p>- เจ้าของโครงการ : บริษัท เอนเนอร์ยี่ คอมเพล็กซ์ จำกัดเบอร์ติดต่อ 081-0268-036</p> <p>- เจ้าของโครงการ : บริษัท เอนเนอร์ยี่ คอมเพล็กซ์ จำกัดเบอร์ติดต่อ 081-</p>

ตารางที่ 1 มาตรการป้องกันและแก้ไขผลกระทบสิ่งแวดล้อม (มาตรการทั่วไป) (ต่อ)

โครงการ ดิเอนโคئی ของบริษัท เอนเนอร์ยี่ คอมเพล็กซ์ จำกัดตั้งอยู่บริเวณถนนส่วนบุคคล (ถนนสถาบันวิทยสิริเมธี) เชื่อมถนนขุนอินทร์-ยุบตาแหน่ง เชื่อมไปยังถนนทางหลวงแผ่นดินหมายเลข 344 ตำบลป่ายูใน อำเภोजันทร จังหวัดระยอง

องค์ประกอบทางสิ่งแวดล้อมและคุณค่าต่างๆ	มาตรการป้องกันและแก้ไขผลกระทบสิ่งแวดล้อม	ระยะเวลาดำเนินการ	ผู้รับผิดชอบ
	<p>มาตรการป้องกันและแก้ไขผลกระทบสิ่งแวดล้อมและมาตรการติดตามตรวจสอบผลกระทบสิ่งแวดล้อม ต้องดำเนินการแก้ไขปัญหาดังกล่าวโดยไม่มีชักช้า และแจ้งหน่วยงานอนุญาตสำนักงานนโยบายและแผนทรัพยากรธรรมชาติและสิ่งแวดล้อม และหน่วยงานที่เกี่ยวข้องทราบเพื่อหาแนวทางหรือมาตรการในการแก้ไขปัญหาต่อไป</p>		0268-036

ตารางที่ 2 มาตรการป้องกันและแก้ไขผลกระทบสิ่งแวดล้อม ระยะรื้อถอน

โครงการ ดิเอนโคบี ของบริษัท เอนเนอร์ยี่ คอมเพล็กซ์ จำกัดตั้งอยู่บริเวณถนนส่วนบุคคล (ถนนสถาบันวิทยสิริเมธี) เชื่อมถนนขุนอินทร์-ยุบตาแหน่ง เชื่อมไปยังถนนทางหลวงแผ่นดินหมายเลข 344 ตำบลปายุบโน อำเภอวังจันทร์ จังหวัดระยอง

องค์ประกอบทางสิ่งแวดล้อมและคุณค่าต่างๆ	มาตรการป้องกันและแก้ไขผลกระทบสิ่งแวดล้อม	ระยะเวลาดำเนินการ	ผู้รับผิดชอบ
1. ทรัพยากรสิ่งแวดล้อมทางกายภาพ 1.1 สภาพภูมิประเทศ	1. ปรับสภาพพื้นที่ตลอดจนรื้อถอนเฉพาะภายในขอบเขตที่ดินของโครงการเท่านั้น 2. จัดให้มีการติดตั้งป้ายแจ้งการรื้อถอน (อาคารร้านค้า) โดยระบุชื่อ เบอร์โทรศัพท์ของผู้รับผิดชอบในการควบคุมการรื้อถอน เจ้าของโครงการ และเจ้าหน้าที่องค์การบริหารส่วนตำบลปายุบโน ที่ควบคุมการรื้อถอน เพื่อให้ผู้ที่เกี่ยวข้องและที่สัญจรผ่านไปมาสามารถติดต่อได้โดยตรงในกรณีที่ได้รับผลกระทบจากการรื้อถอน (อาคารร้านค้า)	การดำเนินการ 1. ตรวจสอบป้ายประชาสัมพันธ์บริเวณพื้นที่โครงการให้อยู่ในสภาพที่อยู่เสมอ ไม่ลบเลือน 2. จัดให้มีเจ้าหน้าที่ของโครงการดูแลตรวจสอบสภาพรั้วให้มีความสมบูรณ์ และมั่นคงแข็งแรง ระยะเวลาและความถี่ - ตลอดระยะรื้อถอน	- เจ้าของโครงการ : บริษัท เอนเนอร์ยี่ คอมเพล็กซ์ จำกัดเบอร์ติดต่อ 081-0268-036
1.2 คุณภาพอากาศ	1. ติดตั้งผ้าใบ Mesh Sheet (ชนิดกันไฟลาม) โดยรอบอาคารที่รื้อถอน (อาคารร้านค้า) เพื่อป้องกันฝุ่นละอองฟุ้งกระจายไปยังพื้นที่ข้างเคียง และบดบังทัศนวิสัยจากกิจกรรมการก่อสร้าง พร้อมติดตั้งเขตก่อสร้างห้ามบุคคลที่ไม่เกี่ยวข้องเข้าไปภายในบริเวณพื้นที่ก่อสร้าง 2. จัดหาวัสดุคลุมท้ายรถที่ขนส่งวัสดุอุปกรณ์ให้มิดชิดและแน่นหนา เพื่อป้องกันการฟุ้งกระจายและตกหล่นของวัสดุ 3. จัดพรมน้ำบริเวณพื้นที่รื้อถอน (อาคารร้านค้า) หรือบริเวณที่ทำให้เกิดฝุ่นตลอดระยะเวลาการรื้อถอน (อาคารร้านค้า) 4. ทำความสะอาดล้อรถบรรทุกก่อนออกจากโครงการ 5. จัดพนักงานคอยกวาดเศษดิน หินทราย ที่ตกหล่นบริเวณปากทางเข้า-ออกโครงการ และพื้นที่ข้างเคียงบริเวณโดยรอบโครงการโดยในกรณีที่เศษดินเปียกตกหล่นต้องทำความสะอาดโดยใช้น้ำฉีดและกวาดพื้นให้สะอาดโดยทันที	การดำเนินการ 1. จัดเจ้าหน้าที่คอยรับเรื่องร้องเรียนจากผู้อยู่อาศัยที่อยู่ใกล้เคียงพื้นที่โครงการทุกสัปดาห์ ตลอดระยะรื้อถอน (อาคารร้านค้า) กรณีพบว่า มีเรื่องร้องเรียนต้องจัดเจ้าหน้าที่เข้าตรวจสอบโดยทันที หากพบว่าเกิดความเสียหายที่เกิดจากโครงการต้องแก้ไขให้โดยทันที 2. ตรวจสอบสภาพ Mesh Sheet (ชนิดกันไฟลาม) ที่ใช้ในพื้นที่รื้อถอน (อาคารร้านค้า) ให้อยู่ในสภาพดี พร้อมใช้งานอยู่เสมอ กรณีพบว่าชำรุดหรือเสียหายให้ทำการ	- เจ้าของโครงการ : บริษัท เอนเนอร์ยี่ คอมเพล็กซ์ จำกัดเบอร์ติดต่อ 081-0268-036

ตารางที่ 2 มาตรการป้องกันและแก้ไขผลกระทบสิ่งแวดล้อม ระยะรื้อถอน (ต่อ)

โครงการ ดิเอนโคบี ของบริษัท เอนเนอร์ยี่ คอมเพล็กซ์ จำกัดตั้งอยู่บริเวณถนนส่วนบุคคล (ถนนสถาบันวิทยสิริเมธี) เชื่อมถนนขุนอินทร์-ยุบตาแหน่ง เชื่อมไปยังถนนทางหลวงแผ่นดินหมายเลข 344 ตำบลปายุบโน อำเภอวังจันทร์ จังหวัดระยอง

องค์ประกอบทางสิ่งแวดล้อมและคุณค่าต่างๆ	มาตรการป้องกันและแก้ไขผลกระทบสิ่งแวดล้อม	ระยะเวลาดำเนินการ	ผู้รับผิดชอบ
	6. บริเวณทางเข้า-ออกให้ปิดทึบตลอดเวลา เปิดเฉพาะเมื่อมีรถเข้า-ออก และรักษาพื้นผิวให้สะอาดปราศจากเศษหิน ดิน ทราย หรือฝุ่น ตกค้างจนก่อสร้างแล้วเสร็จกำหนดความเร็วขอยานพาหนะที่ใช้ขนส่งวัสดุอุปกรณ์ก่อสร้าง ให้มีความเร็วไม่เกิน 30 กิโลเมตร/ชั่วโมง 7. จัดให้มีการวางแผนกองวัสดุในบริเวณพื้นที่รื้อถอน (อาคารร้านค้า) โดยกองวัสดุเท่าที่จำเป็น และเมื่อเปิดหน้าดินแล้วจะปิดหน้าดินด้วยคอนกรีต หรือยางแอสฟัลต์ ทันทีที่ไม่มีความจำเป็นต้องทำงานที่ผิวพื้น 8. ในการกองเศษวัสดุที่เหลือใช้ในพื้นที่โครงการ ให้ปิดหรือคลุมด้วยผ้าใบให้มิดชิด 9. เศษวัสดุที่เหลือใช้จะไม่มีการกองหรือเก็บไว้หน้างาน โดยจะจัดให้มีรถบรรทุกมารับไปกำจัด 10. ตรวจสอบเครื่องยนต์ของรถที่ใช้ในการขนส่งวัสดุจากการรื้อถอน (อาคารร้านค้า) ดิน และอื่นๆ ให้อยู่ในสภาพที่อยู่เสมอ 11. ติดตั้งถังดับเพลิงบริเวณบ่อขยะ เพื่อรับเรื่องร้องเรียนที่อาจเกิดขึ้นจากการรื้อถอน (อาคารร้านค้า) หากพบว่ามีความเสี่ยงเกิดขึ้นต้องหาแนวทางแก้ไขอย่างเร่งด่วน	ซ่อมแซมหรือเปลี่ยนใหม่โดยทันที การตรวจวัดคุณภาพอากาศ ดัชนีที่ตรวจวัด - ปริมาณฝุ่นละอองรวม (TSP) - ปริมาณฝุ่นละอองขนาดเล็กไม่เกิน 10 ไมครอน (PM ₁₀) - ปริมาณคาร์บอนมอนอกไซด์ (CO) - ก๊าซไนโตรเจนไดออกไซด์ (NO ₂) - ก๊าซซัลเฟอร์ไดออกไซด์ (SO ₂) สถานที่ตรวจวัด - ภายในพื้นที่รื้อถอนบริเวณที่วางหน้าอาคาร C ระยะเวลาและความถี่ - ตรวจวัดเดือนละ 1 ครั้ง ตลอดระยะรื้อถอน	
1.3 เสียง	1. ติดตั้งกำแพงกันเสียง Metal Sheet (Aluminum Sheet) หนา 1.59 มิลลิเมตร หรือวัสดุอื่นเทียบเท่า ที่สามารถลดเสียงได้ไม่น้อยกว่า 23 dB(A) ความสูง 6 เมตร บริเวณโดยรอบพื้นที่อาคารร้านค้า ห่างจากแนวอาคาร 1 เมตร 2. กำหนดช่วงเวลาการรื้อถอนอาคารร้านค้า วันจันทร์-เสาร์ในช่วงเวลา 08.00-18.00 น. โดยโครงการสามารถเข้าเตรียมพื้นที่โครงการได้ในเวลาตั้งแต่เวลา 08.00 น. และหลีกเลี่ยงการทำงานที่ก่อให้เกิดเสียงดัง สำหรับการดำเนินงานที่ก่อให้เกิดเสียงดัง จะเริ่ม	การตรวจวัดคุณภาพเสียง ดัชนีที่ตรวจวัด - ค่าระดับเสียงเฉลี่ย 24 ชม. (L _{eq} 24 hr.) - ค่าระดับเสียงสูงสุด (L _{max}) - ค่าระดับเสียงพื้นฐาน (L ₉₀) - ค่าระดับเสียงรบกวน	- เจ้าของโครงการ : บริษัท เอนเนอร์ยี่ คอมเพล็กซ์ จำกัดเบอร์ติดต่อ 081-0268-036

ตารางที่ 2 มาตรการป้องกันและแก้ไขผลกระทบสิ่งแวดล้อม ระยะรื้อถอน (ต่อ)

โครงการ ดิเอนโคนี ของบริษัท เอนเนอร์ยี่ คอมเพล็กซ์ จำกัดตั้งอยู่บริเวณถนนส่วนบุคคล (ถนนสถาบันวิทยสิริเมธี) เชื่อมถนนขุนอินทร์-ยุบตาแหน่ง เชื่อมไปยังถนนทางหลวงแผ่นดินหมายเลข 344 ตำบลป่ายุบใน อำเภอวังจันทร์ จังหวัดระยอง

องค์ประกอบทางสิ่งแวดล้อม และคุณค่าต่างๆ	มาตรการป้องกันและแก้ไขผลกระทบสิ่งแวดล้อม	ระยะเวลาดำเนินการ	ผู้รับผิดชอบ
	ตั้งแต่เวลา 09.00-18.00 น. สำหรับวันอาทิตย์และวันหยุดนักขัตฤกษ์จะไม่มีการรถรื้อถอนใดๆ	สถานที่ตรวจวัด - ภายในพื้นที่รื้อถอนบริเวณที่ว่างหน้าอาคาร C	
	3. ติดตั้งอุปกรณ์ ตามคำแนะนำของผู้ผลิตเครื่องจักร เพื่อลดเสียงดัง	ระยะเวลาและความถี่ - ตรวจวัดเดือนละ 1 ครั้ง ตรวจวัด 1 วันต่อเนื่องตลอดระยะรื้อถอน	
1.4 ความสั่นสะเทือน	1. จัดให้มีวิศวกรดูแลการก่อสร้างอย่างใกล้ชิด และควบคุมการรื้อถอนให้ถูกต้องตามหลักวิศวกรรม เพื่อให้ส่งผลกระทบต่อพื้นที่ข้างเคียงน้อยที่สุด รวมทั้งติดตามตรวจสอบผลกระทบจากการรื้อถอน (อาคารร้านค้า) ต่อโครงสร้างอาคารข้างเคียง 2. ก่อนการรื้อถอน (อาคารร้านค้า) ต้องจัดให้มีเจ้าหน้าที่จากบริษัทผู้รับเหมา เข้าพบผู้ที่อยู่ข้างเคียงโครงการ และให้หมายเลขโทรศัพท์ของเจ้าหน้าที่ควบคุมงานรื้อถอน (อาคารร้านค้า) เพื่อให้สามารถติดต่อกับโครงการได้โดยตรง พร้อมทั้งแจ้งกำหนดการรื้อถอน (อาคารร้านค้า) โดยระบุวัน และช่วงเวลาให้ชัดเจน 3. ติดตั้งกล่องรับความคิดเห็นที่บริเวณป้อมยาม พร้อมจัดเจ้าหน้าที่รับเรื่องร้องเรียนจากแรงงานสั่นสะเทือนที่อาจเกิดขึ้นจากโครงการ เพื่อรับเรื่องร้องเรียนที่อาจเกิดขึ้นคอยตรวจสอบและหาแนวทางแก้ไขอย่างเร่งด่วน 4. หลีกเลี่ยงการรื้อถอนโดยใช้เครื่องมือขนาดใหญ่เพื่อป้องกันการสั่นสะเทือน 5. กำหนดช่วงเวลาการรื้อถอนที่ก่อให้เกิดความสั่นสะเทือนในช่วงวันจันทร์ถึงวันเสาร์ เวลา 08.00-18.00 น. สำหรับวันอาทิตย์จะไม่มีการรื้อถอน 6. ก่อนรื้อถอน ตัวแทนโครงการและผู้รับเหมาต้องเข้าพบเพื่อแจ้งเจ้าของบ้าน/อาคารข้างเคียง โดยทำการสำรวจถ่ายภาพ สภาพรั้ว กำแพงบ้าน และตัวอาคาร เพื่อรับผิดชอบชดเชยค่าเสียหายซ่อมแซมให้คืนสภาพเดิมหากมีการแตกร้าวขึ้น	การตรวจวัดความสั่นสะเทือน ดัชนีที่ตรวจวัด - ความสั่นสะเทือน ตามประกาศคณะกรรมการสิ่งแวดล้อมแห่งชาติ ฉบับที่ 37 (พ.ศ. 2553) เรื่อง กำหนดมาตรฐานความสั่นสะเทือนเพื่อป้องกันผลกระทบต่ออาคาร สถานที่ดำเนินการ - ภายในพื้นที่รื้อถอนบริเวณที่ว่างหน้าอาคาร C ระยะเวลาและความถี่ - ตรวจวัดเดือนละ 1 ครั้ง ตรวจวัด 1 วันต่อเนื่องตลอดระยะรื้อถอน	- เจ้าของโครงการ : บริษัท เอนเนอร์ยี่ คอมเพล็กซ์ จำกัดเบอร์ติดต่อ 081-0268-036

ตารางที่ 2 มาตรการป้องกันและแก้ไขผลกระทบสิ่งแวดล้อม ระยะรื้อถอน (ต่อ)

โครงการ ดิเอนโคนี ของบริษัท เอนเนอร์ยี่ คอมเพล็กซ์ จำกัดตั้งอยู่บริเวณถนนส่วนบุคคล (ถนนสถาบันวิทยสิริเมธี) เชื่อมถนนขุนอินทร์-ยุบตาแหน่ง เชื่อมไปยังถนนทางหลวงแผ่นดินหมายเลข 344 ตำบลป่ายุบใน อำเภอวังจันทร์ จังหวัดระยอง

องค์ประกอบทางสิ่งแวดล้อม และคุณค่าต่างๆ	มาตรการป้องกันและแก้ไขผลกระทบสิ่งแวดล้อม	ระยะเวลาดำเนินการ	ผู้รับผิดชอบ
	7. จัดให้มีบริษัทควบคุมงานรื้อถอนควบคุมผู้รับเหมา ให้ปฏิบัติตามมาตรการที่ระบุในรายงานการประเมินผลกระทบสิ่งแวดล้อมที่ได้รับการเห็นชอบอย่างเคร่งครัด 8. ในระหว่างการรื้อถอนสิ่งปลูกสร้าง ต้องดำเนินการติดตั้งป้ายเตือนอันตราย และต้องแสดงขอบเขตการรื้อถอนสิ่งปลูกสร้าง เพื่อเตือนไม่ให้บุคคลซึ่งไม่มีหน้าที่เกี่ยวข้องเข้าไปในบริเวณนั้น และต้องจัดให้มีพนักงานสำหรับห้ามบุคคลซึ่งไม่มีหน้าที่เกี่ยวข้องเข้าไปในบริเวณดังกล่าว รวมทั้งดูแลความเรียบร้อยของป้ายเตือนอันตรายด้วย		
2. คุณค่าการใช้ประโยชน์ของมนุษย์ 2.1 การจัดการมูลฝอย	1. กำหนดให้ผู้รับเหมาแยกเศษวัสดุจากการรื้อถอน (อาคารร้านค้า) เก็บรวบรวมไว้เป็นสัดส่วนในพื้นที่ที่เหมาะสม และจัดให้มีระบบการคัดแยกและนำกลับมาใช้ประโยชน์ เช่น เศษอิฐ เศษปูน ก็จะนำมาบดบดพื้นที่โครงการ ไม่แนะนำให้กลับมาใช้ใหม่ได้ สำหรับส่วนที่ไม่สามารถนำกลับมาใช้ประโยชน์ได้อีก ผู้รับเหมาที่จะทิ้งลงถังรองรับ เพื่อจะขอให้ผู้รับซื้อของเก่าต่อไป 2. กำชับให้คนงานทิ้งมูลฝอยลงในภาชนะรองรับอย่างเคร่งครัด 3. รวบรวมเศษวัสดุที่เกิดจากการรื้อถอน (อาคารร้านค้า) เพื่อนำกลับไปใช้ประโยชน์ใหม่สำหรับเศษวัสดุส่วนที่เหลือไม่สามารถใช้ประโยชน์ได้ให้มรดกบรรพบุรุษเก็บเศษวัสดุไปกำจัดต่อไป 4. ไม่นำเศษวัสดุจากการรื้อถอน (อาคารร้านค้า) เหลือใช้ไปในพื้นที่สาธารณะ 5. ตรวจสอบสภาพภาชนะรองรับมูลฝอยเป็นประจำสม่ำเสมอ เพื่อป้องกันแมลงและสัตว์พาหะนำโรคใช้เป็นที่อยู่อาศัย แหล่งอาหาร กรณีที่พบว่าภาชนะรองรับมูลฝอยชำรุดหรือเสียหายต้องซ่อมแซมหรือเปลี่ยนใหม่	การดำเนินการ - ตรวจสอบปริมาณมูลฝอยตกค้างความสะอาด และสภาพของถังรองรับมูลฝอย ระยะเวลาและความถี่ - ตลอดระยะรื้อถอน	- เจ้าของโครงการ : บริษัท เอนเนอร์ยี่ คอมเพล็กซ์ จำกัดเบอร์ติดต่อ 081-0268-036

ตารางที่ 2 มาตรการป้องกันและแก้ไขผลกระทบสิ่งแวดล้อม ระยะรื้อถอน (ต่อ)

โครงการ ดิเอนโคئی ของบริษัท เอนเนอร์ยี่ คอมเพล็กซ์ จำกัดตั้งอยู่บริเวณถนนส่วนบุคคล (ถนนสถาบันวิทยสิริเมธี) เชื่อมถนนขุนอินทร์-ยุบตาแหน่ง เชื่อมไปยังถนนทางหลวงแผ่นดินหมายเลข 344 ตำบลป่ายูบใน อำเภอวังจันทร์ จังหวัดระยอง

องค์ประกอบทางสิ่งแวดล้อมและคุณค่าต่างๆ	มาตรการป้องกันและแก้ไขผลกระทบสิ่งแวดล้อม	ระยะเวลาดำเนินการ	ผู้รับผิดชอบ
2.2 การจราจร	<ol style="list-style-type: none"> กำหนดให้ผู้ขนส่งเศษวัสดุจากการรื้อถอน (อาคารร้านค้า) ไปกำจัด ต้องใช้ผ้าคลุมรถบรรทุกที่ใช้ขนส่ง เพื่อป้องกันการรบกวนกลิ่นบนพื้นผิวจราจร รวมทั้งควบคุมน้ำหนักบรรทุกทุกคันที่กีด จำกัดความเร็วไม่เกิน 30 กม./ชม. และกำชับให้ผู้ขับรถบรรทุกปฏิบัติตามพระราชบัญญัติการจราจรทางบก และมีความระมัดระวัง กำหนดช่วงเวลาในการขนส่งวัสดุจากการรื้อถอน (อาคารร้านค้า) เป็นช่วงเวลา 10.00-15.00 น. และจะไม่ขนส่งนอกเหนือจากเวลาดังกล่าวโดยเด็ดขาด จัดเจ้าหน้าที่คอยควบคุมและอำนวยความสะดวกบริเวณทางเข้า-ออกโครงการในขณะดำเนินการรื้อถอน (อาคารร้านค้า) เพื่อป้องกันการรบกวนและความปลอดภัยของผู้ขับขี่ ยวดยานบนทางสาธารณะประโยชน์ที่ใช้เป็นทางเข้า-ออกโครงการ ควบคุมการขนย้ายเศษวัสดุด้วยรถบรรทุกที่มีน้ำหนักไม่เกินที่กำหนดที่กรมการขนส่งทางบกกำหนด จำกัดความเร็วของรถบรรทุกให้วิ่งด้วยความเร็วไม่เกิน 30 กิโลเมตร/ชั่วโมง เมื่อผ่านพื้นที่ชุมชน จัดให้มีป้ายชื่อโครงการ และลูกศรทางเข้า-ออกโครงการอย่างชัดเจน จัดระเบียบรถบรรทุกขนย้ายเศษวัสดุให้อยู่ในเขตรื้อถอน (อาคารร้านค้า) เท่านั้น ห้ามมิให้จอดรถบรรทุกหรือวางวัสดุจากการรื้อถอน (อาคารร้านค้า) ในบริเวณเส้นทางการจราจรของพื้นที่โครงการและบนทางสาธารณะประโยชน์ จัดเตรียมพื้นที่สำหรับขนย้ายเศษวัสดุ และพื้นที่สำหรับจอดรถบรรทุกภายในโครงการโดยไม่ให้ออกสู่พื้นที่สาธารณะทางสาธารณะประโยชน์ภายนอกพื้นที่รื้อถอน (อาคารร้านค้า) กำหนดให้รถบรรทุกที่เข้า-ออกพื้นที่โครงการต้องจัดให้มีผ้าใบคลุมกระบะรถบรรทุกให้ 	<p>การดำเนินการ</p> <ol style="list-style-type: none"> ตรวจสอบสภาพพร้อมใช้งานและความชัดเจนของป้ายสัญญาณจราจร ตรวจสอบสภาพพร้อมใช้งาน ความสะอาดของล้อรถ สภาพผ้าใบและความหนาแน่นของการปิดคลุมท้ายรถบรรทุกขนส่งเศษวัสดุรื้อถอน <p>ระยะเวลาและความถี่</p> <ul style="list-style-type: none"> ตลอดระยะรื้อถอน 	<p>- เจ้าของโครงการ : บริษัท เอนเนอร์ยี่ คอมเพล็กซ์ จำกัดเบอร์ติดต่อ 081-0268-036</p>

ตารางที่ 2 มาตรการป้องกันและแก้ไขผลกระทบสิ่งแวดล้อม ระยะรื้อถอน (ต่อ)

โครงการ ดิเอนโคئی ของบริษัท เอนเนอร์ยี่ คอมเพล็กซ์ จำกัดตั้งอยู่บริเวณถนนส่วนบุคคล (ถนนสถาบันวิทยสิริเมธี) เชื่อมถนนขุนอินทร์-ยุบตาแหน่ง เชื่อมไปยังถนนทางหลวงแผ่นดินหมายเลข 344 ตำบลป่ายูบใน อำเภอวังจันทร์ จังหวัดระยอง

องค์ประกอบทางสิ่งแวดล้อมและคุณค่าต่างๆ	มาตรการป้องกันและแก้ไขผลกระทบสิ่งแวดล้อม	ระยะเวลาดำเนินการ	ผู้รับผิดชอบ
2.2 ด้านการจัดการน้ำเสียและสิ่งปฏิกูล	<ol style="list-style-type: none"> มิดชิด เพื่อป้องกันการรบกวนของเศษวัสดุ อันอาจก่อให้เกิดอุบัติเหตุต่อผู้ร่วมใช้ถนน ตรวจสอบความเรียบร้อยในการคลุมผ้าใบของกระบะรถบรรทุก ติดตั้งป้ายบอกทางเข้า-ออก และป้ายเตือนเขตพื้นที่ก่อสร้าง บริเวณพื้นที่โครงการที่ติดกับทางสาธารณะประโยชน์ เพื่อเป็นจุดสังเกตให้ผู้ขับขี่สามารถมองเห็นได้ชัดเจนและชะลอความเร็วก่อนเลี้ยวเข้าสู่พื้นที่โครงการ และเพื่อให้ผู้ขับขี่บนถนนดังกล่าว ขับขี่ผ่านทางเข้า-ออกพื้นที่โครงการด้วยความระมัดระวังมากขึ้น 	- ตลอดระยะรื้อถอน	- เจ้าของโครงการ : บริษัท เอนเนอร์ยี่ คอมเพล็กซ์ จำกัดเบอร์ติดต่อ 081-0268-036
3. คุณค่าต่อคุณภาพชีวิตสังคม	<p>มาตรการด้านเศรษฐกิจ</p> <ol style="list-style-type: none"> ก่อนเริ่มงานรื้อถอนต้องแจ้งให้เจ้าของอาคารหรือผู้พักอาศัยในเขตติดต่อดังกล่าว รับทราบแผนงานรื้อถอนล่วงหน้าไม่น้อยกว่า 15 วัน พร้อมทั้งแจ้งชื่อและเบอร์โทรศัพท์ของเจ้าหน้าที่ชุมชนสัมพันธ์ เจ้าหน้าที่ของโครงการ เจ้าหน้าที่ของบริษัทผู้รับเหมาที่ควบคุมงานก่อสร้าง เพื่อให้ติดต่อหรือแจ้งเรื่องร้องเรียนได้ทันทีในกรณี 	- ตลอดระยะรื้อถอน	- เจ้าของโครงการ : บริษัท เอนเนอร์ยี่ คอมเพล็กซ์ จำกัดเบอร์ติดต่อ 081-0268-036

ตารางที่ 2 มาตรการป้องกันและแก้ไขผลกระทบสิ่งแวดล้อม ระยะรื้อถอน (ต่อ)

โครงการ ดิเอนโคئی ของบริษัท เอนเนอร์ยี่ คอมเพล็กซ์ จำกัดตั้งอยู่บริเวณถนนส่วนบุคคล (ถนนสถาบันวิทยสิริเมธี) เชื่อมถนนขุนอินทร์-ยุบตาแหน่ง เชื่อมไปยังถนนทางหลวงแผ่นดินหมายเลข 344 ตำบลปายูบใน อำเภอวังจันทร์ จังหวัดระยอง

องค์ประกอบทางสิ่งแวดล้อมและคุณค่าต่างๆ	มาตรการป้องกันและแก้ไขผลกระทบสิ่งแวดล้อม	ระยะเวลาดำเนินการ	ผู้รับผิดชอบ
	ได้รับผลกระทบได้ตลอดเวลา 2. จัดให้มีการประชาสัมพันธ์การรื้อถอนให้กับบ้าน/อาคารติดโครงการ และบ้าน/อาคารโดยรอบโครงการพื้นที่รัศมี 100 เมตรจากขอบเขตพื้นที่โครงการอย่างทั่วถึง มาตรการด้านสังคม 1. พิจารณาเลือกคนงานที่เป็นคนไทยเป็นอันดับแรก กรณีรับแรงงานต่างด้าว ต้องเลือกคนงานที่ได้รับอนุญาตอย่างถูกต้องตามกฎหมายเข้ามาทำงานและกำหนดให้คนงานปฏิบัติตามระเบียบข้อบังคับเพื่อป้องกันและแก้ไขผลกระทบต่อชุมชนข้างเคียง 2. กำหนดให้บริษัทรับผิดชอบต่อควบคุมและดูแลคนงานให้ปฏิบัติตามกฎระเบียบอย่างเคร่งครัดตามมาตรการที่กำหนดไว้อย่างเข้มงวด และจัดเจ้าหน้าที่ดูแลความปลอดภัยควบคุมความเรียบร้อยระหว่างการรื้อถอน (อาคารร้านค้า) และการขนส่ง มีการประสานงานกับผู้นำชุมชนและสถานีตำรวจที่ดูแลรับผิดชอบบริเวณพื้นที่โครงการ เพื่อป้องกันปัญหาสังคมที่อาจเกิดขึ้น มาตรการด้านความปลอดภัยในชีวิตและทรัพย์สิน 1. ไม่อนุญาตให้คนงานพักในพื้นที่รื้อถอนเด็ดขาด 2. จัดให้มีเจ้าหน้าที่รักษาความปลอดภัยภายในพื้นที่รื้อถอน (อาคารร้านค้า) ตลอด 24 ชั่วโมง 3. จัดให้มีกล้องวงจรปิด (CCTV) ใ้บริเวณโดยรอบพื้นที่รื้อถอน (อาคารร้านค้า) พร้อมทั้งมีห้องควบคุมกล้องวงจรปิดดังกล่าว เพื่อใช้ในการตรวจสอบความเรียบร้อยและความปลอดภัยภายในพื้นที่รื้อถอน		
3.2 การสาธารณสุข	มาตรการด้านสุขภาพประชาชนโดยรอบ - ดำเนินการตามมาตรการป้องกันและแก้ไขผลกระทบด้านทรัพยากรสิ่งแวดล้อมทาง	- ตลอดระยะรื้อถอน	- เจ้าของโครงการ : บริษัท เอนเนอร์ยี่ คอมเพล็กซ์

ตารางที่ 2 มาตรการป้องกันและแก้ไขผลกระทบสิ่งแวดล้อม ระยะรื้อถอน (ต่อ)

โครงการ ดิเอนโคئی ของบริษัท เอนเนอร์ยี่ คอมเพล็กซ์ จำกัดตั้งอยู่บริเวณถนนส่วนบุคคล (ถนนสถาบันวิทยสิริเมธี) เชื่อมถนนขุนอินทร์-ยุบตาแหน่ง เชื่อมไปยังถนนทางหลวงแผ่นดินหมายเลข 344 ตำบลปายูบใน อำเภอวังจันทร์ จังหวัดระยอง

องค์ประกอบทางสิ่งแวดล้อมและคุณค่าต่างๆ	มาตรการป้องกันและแก้ไขผลกระทบสิ่งแวดล้อม	ระยะเวลาดำเนินการ	ผู้รับผิดชอบ
	กายภาพ และคุณค่าการใช้ประโยชน์ของมนุษย์อย่างเคร่งครัด เพื่อป้องกันผลกระทบด้านสุขภาพ มาตรการด้านสุขภาพของคนงาน 1. ผู้รับเหมา (นายจ้าง) ต้องนำคนงาน (ลูกจ้าง) ทั้งแรงงานไทยและต่างด้าว เข้ารับการตรวจสุขภาพและทำประกันสุขภาพตามกฎหมายกำหนด เพื่อป้องกันโรคติดต่อสำคัญที่มากพร้อมกับแรงงานต่างด้าว รวมทั้งคนไทยด้วย 2. ตรวจสอบสวัสดิการรักษายาบาลหลักประกันสุขภาพของคนงานทั้งแรงงานไทยและต่างด้าว 3. จัดให้มีเครื่องมือและอุปกรณ์การรักษายาบาลเบื้องต้นอย่างครบถ้วนไว้ภายในพื้นที่รื้อถอน 4. กำหนดให้ผู้รับเหมาจัดให้มีหน่วยปฐมพยาบาลเบื้องต้นและประสานงานกับหน่วยงานให้บริการสาธารณสุขในพื้นที่ในกรณีที่ต้องส่งต่อผู้ป่วย มาตรการป้องกันวัสดุก่อสร้างรื้อถอนใส่อาคารหรือบ้านพักอาศัยข้างเคียง 1. ตรวจสอบและหาวิธีการป้องกันสิ่งปนเปื้อนการสาธารณสุข เช่น ฝุ่น ฟ้า ฟ้า ฟ้า ฟ้า ฟ้า ฟ้า หรือท่อก๊าซ เป็นต้น และส่วนต่างๆ ของอาคารที่อาจตกหล่น เพื่อให้เกิดอันตรายต่อสุขภาพ ชีวิต ร่างกาย หรือทรัพย์สินในขณะที่รื้อถอน (อาคารร้านค้า) ก่อนดำเนินการรื้อถอน (อาคารร้านค้า) 2. ติดตั้งป้ายเตือนอันตรายและต้องแสดงขอบเขตการรื้อถอน (อาคารร้านค้า) ในระหว่างการรื้อถอน (อาคารร้านค้า) เพื่อเตือนไม่ให้บุคคลซึ่งไม่มีหน้าที่เกี่ยวข้องเข้าไปในบริเวณนั้น และต้องจัดให้มีพนักงานสำหรับห้ามบุคคลซึ่งไม่มีหน้าที่เกี่ยวข้องเข้าไปในบริเวณดังกล่าว รวมทั้งดูแลความเรียบร้อยของป้ายเตือนอันตรายด้วย		จำกัดเบอร์ติดต่อ 081-0268-036

ตารางที่ 2 มาตรการป้องกันและแก้ไขผลกระทบสิ่งแวดล้อม ระยะรื้อถอน (ต่อ)

โครงการ ดิเอนโคนี ของบริษัท เอนเนอร์ยี คอมเพล็กซ์ จำกัดตั้งอยู่บริเวณถนนส่วนบุคคล (ถนนสถาบันวิทยสิริเมธี) เชื่อมถนนขุนอินทร์-ยุบตาแหน่ง เชื่อมไปยังถนนทางหลวงแผ่นดินหมายเลข 344 ตำบลป่ายุบใน อำเภอวังจันทร์ จังหวัดระยอง

องค์ประกอบทางสิ่งแวดล้อมและคุณค่าต่างๆ	มาตรการป้องกันและแก้ไขผลกระทบสิ่งแวดล้อม	ระยะเวลาดำเนินการ	ผู้รับผิดชอบ
3.3 ระบบป้องกันอัคคีภัย	<ol style="list-style-type: none"> 3. จัดให้มีการป้องกันฝุ่นละอองและเศษวัสดุร่วงหล่นที่อาจเป็นอันตรายต่อสุขภาพ ชีวิตร่างกาย หรือทรัพย์สินของอาคารที่อยู่ใกล้เคียงที่โครงการหรือติดต่อกับที่สาธารณะอาคารอื่น หรือที่ดินต่างเจ้าของหรือผู้ครอบครองน้อยกว่า 2 เมตร 1. จัดให้มีถังดับเพลิงควมให้เพียงพอ เพื่อเตรียมความพร้อมกรณีเกิดเหตุเพลิงไหม้ 2. เก็บรวบรวม คัดแยกมูลฝอยหรือเศษวัสดุที่ติดไฟง่าย และนำไปกำจัดภายนอกพื้นที่รื้อถอน 3. ห้ามเดินสายไฟฟ้าแบบชั่วคราวและไม่ใช้ชุดสายพ่วงต่อกันหลายชั้น เพราะกระแสไฟฟ้าจะเกินขนาดที่กีดกันที่กำหนด ทำให้เกิดความร้อนสูง และเพลิงไหม้จากไฟฟ้าลัดวงจร 4. จัดให้มีเจ้าหน้าที่รักษาความปลอดภัยดูแลตรวจสอบตราสารที่รื้อถอนและบริเวณพื้นที่โครงการฯ ตลอดเวลา 5. ติดป้ายแนะนำการใช้อุปกรณ์และตัวไว้บริเวณที่อุปกรณ์ติดตั้งอยู่ เพื่อให้ผู้ที่อยู่ใกล้เคียงเกิดเหตุสามารถใช้ได้ทันที 6. จัดอบรมและซ้อมการอพยพคนกรณีเพลิงไหม้ โดยติดต่อกับหน่วยงานป้องกันและบรรเทาสาธารณภัย องค์การบริหารส่วนตำบลป่ายุบใน ให้มาจัดอบรมและซักซ้อมแผนอพยพหนีไฟให้กับโครงการ 	<p>การดำเนินการ</p> <ol style="list-style-type: none"> 1. ตรวจสอบวัตถุไวไฟหรือการทำให้เกิดประกายไฟในขณะปฏิบัติงาน 2. จัดให้มีการตรวจสอบถังดับเพลิง ให้สามารถใช้งานได้อยู่เสมอ หากพบว่ามีภัยหรือใช้การไม่ได้ให้รีบดำเนินการแก้ไขทันที <p>ระยะเวลาและความถี่</p> <ul style="list-style-type: none"> - ทุกวัน ตลอดระยะรื้อถอน 	- เจ้าของโครงการ : บริษัท เอนเนอร์ยี คอมเพล็กซ์ จำกัดเบอร์ติดต่อ 081-0268-036
3.4 อาชีวอนามัยและความปลอดภัย	<p>มาตรการด้านอาชีวอนามัยในการทำงาน</p> <ol style="list-style-type: none"> 1. ควบคุมให้มีการเปิดและใช้พื้นที่ทำงานเท่าที่จำเป็น 2. จัดเตรียมและควบคุมให้มีการใช้อุปกรณ์ป้องกันอันตรายส่วนบุคคลอย่างเคร่งครัด 3. จัดให้มีเจ้าหน้าที่ความปลอดภัย (จป.) ที่ได้รับอนุญาตประจำ อยู่ในพื้นที่ก่อสร้าง และกำกับให้ปฏิบัติตามมาตรการอย่างเคร่งครัด 	- ตลอดระยะรื้อถอน	- เจ้าของโครงการ : บริษัท เอนเนอร์ยี คอมเพล็กซ์ จำกัดเบอร์ติดต่อ 081-0268-036

ตารางที่ 2 มาตรการป้องกันและแก้ไขผลกระทบสิ่งแวดล้อม ระยะรื้อถอน (ต่อ)

โครงการ ดิเอนโคนี ของบริษัท เอนเนอร์ยี คอมเพล็กซ์ จำกัดตั้งอยู่บริเวณถนนส่วนบุคคล (ถนนสถาบันวิทยสิริเมธี) เชื่อมถนนขุนอินทร์-ยุบตาแหน่ง เชื่อมไปยังถนนทางหลวงแผ่นดินหมายเลข 344 ตำบลป่ายุบใน อำเภอวังจันทร์ จังหวัดระยอง

องค์ประกอบทางสิ่งแวดล้อมและคุณค่าต่างๆ	มาตรการป้องกันและแก้ไขผลกระทบสิ่งแวดล้อม	ระยะเวลาดำเนินการ	ผู้รับผิดชอบ
	<ol style="list-style-type: none"> 4. จัดให้มีการอบรมให้ความรู้ในการทำงานแก่เจ้าหน้าที่และคนงาน ทำางการทำงานที่เหมาะสม ลักษณะ การจับอุปกรณ์ที่เหมาะสมในการทำงาน และกำหนดช่วงเวลาในการทำงาน เป็นต้น <p>มาตรการด้านความปลอดภัย</p> <ol style="list-style-type: none"> 1. ติดตั้งป้ายเตือนอันตรายแสดงข้อความ "เขตพื้นที่ก่อสร้าง" โดยรอบพื้นที่รื้อถอน และแสดงขอบเขตการรื้อถอน เพื่อเตือนไม่ให้บุคคลซึ่งไม่มีหน้าที่เกี่ยวข้องเข้าไปในบริเวณนั้น และจัดให้มีเจ้าหน้าที่รักษาความปลอดภัยตรวจบุคคลที่เข้า-ออกพื้นที่รื้อถอน ทั้งในช่วงเวลาขณะทำงานและช่วงเวลาลี้หลังเลิกงาน 2. จัดให้คนงานที่เกี่ยวข้องสวมหมวกนิรภัย สวมรองเท้า Safety หุ่นล้น และสายรัด Safety ขณะปฏิบัติงานในที่สูงและในที่ไม่ปลอดภัย 3. จัดให้มีเจ้าหน้าที่ความปลอดภัยวิชาชีพ (จป.) ดูแลมาตรการที่ต้องปฏิบัติตามตลอดเวลาที่ปฏิบัติงาน 4. การขนถ่ายวัสดุที่รื้อถอน โครงการต้องกำชับผู้รับเหมาให้ดำเนินการขนย้ายให้ถูกต้องตามหลักการขนย้าย และควบคุมคนงานไม่ให้มีการโยนวัสดุ อุปกรณ์เศษวัสดุที่รื้อถอน 5. ห้ามกองวัสดุที่รื้อถอนไว้เกะกะกีดขวางทางสัญจร 6. จัดให้มีอุปกรณ์สำหรับการปฐมพยาบาลเบื้องต้นรวมทั้งยาที่จำเป็นไว้ในพื้นที่โครงการ 7. จัดทำรั้ว Metal Sheet (Aluminium Sheet) หนา 1.59 มิลลิเมตร (หรือเทียบเท่า) ความสูง 6 เมตร โดยรอบพื้นที่รื้อถอน 8. ติดตั้งแผงป้องกันฝุ่นละอองและวัสดุตกหล่นออกนอกบริเวณพื้นที่ทำการรื้อถอน โดยโครงสร้างเป็นเหล็กแป้นยึดด้วยมือเสื่อคลุมด้วย Mesh Sheet (ชนิดกันไฟลาม) ในบริเวณที่มีการรื้อถอนความสูงเท่ากับอาคารรื้อถอน เพื่อป้องกันฝุ่นละอองฟุ้งกระจาย 		

ตารางที่ 2 มาตรการป้องกันและแก้ไขผลกระทบสิ่งแวดล้อม ระยะรื้อถอน (ต่อ)

โครงการ ดิเอนโคนี ของบริษัท เอนเนอร์ยี คอมเพล็กซ์ จำกัดตั้งอยู่บริเวณถนนส่วนบุคคล (ถนนสถาบันวิทยสิริเมธี) เชื่อมถนนขุนอินทร์-ยุบตาแห้ง เชื่อมไปยังถนนทางหลวงแผ่นดินหมายเลข 344 ตำบลป่ายุบใน อำเภोजันทร จังหวัดระยอง

องค์ประกอบทางสิ่งแวดล้อมและคุณค่าต่างๆ	มาตรการป้องกันและแก้ไขผลกระทบสิ่งแวดล้อม	ระยะเวลาดำเนินการ	ผู้รับผิดชอบ
	และเศษวัสดุตกหล่น 9. จัดให้มีการประกันภัยความรับผิดชอบต่อสังคมต่อชีวิต ร่างกาย และทรัพย์สินของบุคคลภายนอกและแสดงสำเนาตารางกรมธรรม์ประกันภัยดังกล่าวไว้ในที่เปิดเผยและเห็นได้ง่าย ภายในพื้นที่รื้อถอนในกรณีที่เกิดความเสียหายต่อบ้าน/อาคารข้างเคียงหลักเกณฑ์และเงื่อนไขในการจ่ายเงินชดเชยค่าเสียหายหรือการดำเนินการแก้ไขผลกระทบให้กับบุคคลที่ได้รับความเสียหาย ให้เป็นไปตามข้อตกลงระหว่างผู้ที่ได้รับความเสียหายจากเหตุดังกล่าวกับผู้รับเหมาก่อสร้าง		

หมายเหตุ ระยะรื้อถอน : เจ้าของโครงการ (บริษัท เอนเนอร์ยี คอมเพล็กซ์ จำกัด จัดทำรายงานผลการปฏิบัติตามมาตรการป้องกันและแก้ไขผลกระทบสิ่งแวดล้อมทุก 6 เดือน และเสนอรายงานต่อหน่วยงานที่เกี่ยวข้อง ตามที่ระบุในพระราชบัญญัติส่งเสริมและรักษาคุณภาพสิ่งแวดล้อมแห่งชาติ (ฉบับที่ 2) พ.ศ. 2561 ตามมาตรา 51/5 และอปท.ป่ายุบใน

ตารางที่ 3 มาตรการป้องกันและแก้ไขผลกระทบสิ่งแวดล้อม ระยะก่อสร้าง

โครงการ ดิเอนโคนี ของบริษัท เอนเนอร์ยี คอมเพล็กซ์ จำกัดตั้งอยู่บริเวณถนนส่วนบุคคล (ถนนสถาบันวิทยสิริเมธี) เชื่อมถนนขุนอินทร์-ยุบตาแห้ง เชื่อมไปยังถนนทางหลวงแผ่นดินหมายเลข 344 ตำบลป่ายุบใน อำเภोजันทร จังหวัดระยอง

องค์ประกอบทางสิ่งแวดล้อมและคุณค่าต่างๆ	มาตรการป้องกันและแก้ไขผลกระทบสิ่งแวดล้อม	ระยะเวลาดำเนินการ	ผู้รับผิดชอบ
1. ทรัพยากรสิ่งแวดล้อมทางกายภาพ 1.1 สภาพภูมิประเทศ	1. จัดทำรั้ว Metal Sheet ความสูง 6 เมตร เพื่อปิดบังภูมิทัศน์ที่ไม่ได้จากการก่อสร้างกรณีติดกับที่สาธารณะต้องมีสิ่งปกคลุมทางเดิน เพื่อป้องกันวัสดุตกหล่นด้วยและติดตั้งป้ายแสดงเขตพื้นที่ก่อสร้าง 2. จัดวางอุปกรณ์ก่อสร้างต่างๆ ที่ใช้ในงานก่อสร้างให้เป็นระเบียบเรียบร้อย 3. กำหนดให้ผู้รับเหมาก่อสร้างปฏิบัติตามมาตรฐานการก่อสร้างที่เหมาะสม โดยเฉพาะงานฐานรากและงานโครงสร้างหลัก รวมถึงกฎกระทรวงฉบับที่ 4 (พ.ศ. 2526) ออกตามความในพระราชบัญญัติ ควบคุมอาคาร พ.ศ. 2522 อย่างเคร่งครัด	การดำเนินการ 1. ตรวจสอบความเป็นระเบียบเรียบร้อยของพื้นที่ก่อสร้าง 2. สภาพพร้อมใช้งานและความคงทนแข็งแรงของรั้ว Metal Sheet รอบพื้นที่ก่อสร้าง ระยะเวลาและความถี่ - ทุกวัน ตลอดระยะก่อสร้าง	- เจ้าของโครงการ : บริษัท เอนเนอร์ยี คอมเพล็กซ์ จำกัดเบอร์ติดต่อ 081-0268-036
1.2 ทรัพยากรดิน	มาตรการป้องกันและแก้ไขผลกระทบด้านการขุดดินและถมดิน 1. กำหนดช่วงเวลาการขุดดิน เพื่อก่อสร้างฐานราก ระบบสาธารณูปโภค และสุขาภิบาลชั้นใต้ดิน ดำเนินการเฉพาะช่วงเวลา 08.00-17.00 น. 2. จัดให้มีมาตรการซ่อมแซมผิวถนน หรือความเสียหายใดๆ ที่เกิดจากกิจกรรมการขนส่งดินและวัสดุก่อสร้างของโครงการ กรณีพิสูจน์ได้ว่าเกิดขึ้นจากกิจกรรมของโครงการ 3. จัดตั้งจุดรถบรรทุกภายในพื้นที่โครงการ เพื่อนำดินที่ขุดออกจากโครงการใส่รถบรรทุกดิน และขนดินออกจากโครงการในช่วงเวลาออกวางเร่งด่วน (10.00-15.00 น.) 4. จัดหาแผ่นเหล็กอย่างหนาปูให้ทั่วบริเวณที่มีรถวิ่งผ่านภายในพื้นที่ก่อสร้างเพื่อป้องกันรถชนโคลนในช่วงฝนตก	การดำเนินการ - ตรวจสอบสภาพของระบบป้องกันการพังทลายของดินภายในพื้นที่โครงการ ให้มีสภาพสมบูรณ์ใช้งานได้ ระยะเวลาและความถี่ - ทุกวัน ตลอดระยะก่อสร้าง	- เจ้าของโครงการ : บริษัท เอนเนอร์ยี คอมเพล็กซ์ จำกัดเบอร์ติดต่อ 081-0268-036

ตารางที่ 3 มาตรการป้องกันและแก้ไขผลกระทบสิ่งแวดล้อม ระยะก่อสร้าง (ต่อ)

โครงการ ดิเอนโคئی ของบริษัท เอนเนอร์ยี่ คอมเพล็กซ์ จำกัดตั้งอยู่บริเวณถนนส่วนบุคคล (ถนนสถาบันวิทยสิริเมธี) เชื่อมถนนขุนอินทร์-ยุบตาแหน่ง เชื่อมไปยังถนนทางหลวงแผ่นดินหมายเลข 344 ตำบลป่ายูบใน อำเภोजันทร จังหวัตรระยอง

องค์ประกอบทางสิ่งแวดล้อมและคุณค่าต่างๆ	มาตรการป้องกันและแก้ไขผลกระทบสิ่งแวดล้อม	ระยะเวลาดำเนินการ	ผู้รับผิดชอบ
	<p>มาตรการป้องกันและแก้ไขผลกระทบด้านฝุ่นละอองจากการขุดถมดิน</p> <ol style="list-style-type: none"> 1. ปิดคลุมกองดินด้วยผ้าใบ เพื่อป้องกันการฟุ้งกระจายของฝุ่นละออง 2. ต้องคลุมท้ายรถบรรทุกให้เรียบร้อย โดยปิดคลุมส่วนบรรทุกทั้งหมดผูกยึดผ้าใบกับรถบรรทุกให้แน่นหนา ก่อนออกจากพื้นที่ก่อสร้าง 3. ฉีดพรมน้ำบริเวณพื้นที่ก่อสร้างหรือบริเวณที่ทำให้เกิดฝุ่นอย่างน้อยวันละ 2 ครั้ง เช้าและเย็น หรือเพิ่มความถี่ในการฉีดพรมน้ำตามความเหมาะสม 4. จัดให้มีจุดล้างล้อรถภายในโครงการ ล้างทำความสะอาดล้อรถบรรทุกดินก่อนออกจากพื้นที่ก่อสร้าง เพื่อป้องกันเศษดินตกหล่นบริเวณถนนด้านหน้าโครงการและโดยรอบ และป้องกันการอุดตันของท่อระบายน้ำ <p>มาตรการป้องกันและแก้ไขผลกระทบด้านการกัดเซาะดินและการสะสมตัวของดินตะกอนบริเวณรางระบายน้ำ</p> <ol style="list-style-type: none"> 1. จัดให้มีพื้นที่กองดินมีวัสดุปกคลุมอย่างมิดชิด และควรอยู่ห่างจากรางระบายน้ำของโครงการ ตามความเหมาะสม เพื่อป้องกันการร่วงหล่นของเศษวัสดุก่อสร้างลงท่อระบายน้ำทำให้ท่อระบายน้ำอุดตัน 2. จัดให้มีเครื่องสูบน้ำประจำพื้นที่ก่อสร้าง 3. หากพบน้ำท่วมขัง ให้ตรวจสอบสาเหตุและจัดการแก้ไขปัญหาโดยทันที <p>มาตรการป้องกันและแก้ไขผลกระทบด้านการพังทลายของดิน</p> <ol style="list-style-type: none"> 1. ตรวจสอบอาคารระยะประชิดตลอดช่วงระยะเวลาก่อสร้าง หากพบว่าเกิดความเสี่ยงภัย โครงการต้องหยุดกิจกรรมการก่อสร้างบริเวณนั้นโดยทันที เพื่อปรับเปลี่ยนวิธีการทำงานที่ปลอดภัยและแก้ไขซ่อมแซมอาคารข้างเคียงให้อยู่ในสภาพที่ดีเดิม 		

ตารางที่ 3 มาตรการป้องกันและแก้ไขผลกระทบสิ่งแวดล้อม ระยะก่อสร้าง (ต่อ)

โครงการ ดิเอนโคئی ของบริษัท เอนเนอร์ยี่ คอมเพล็กซ์ จำกัดตั้งอยู่บริเวณถนนส่วนบุคคล (ถนนสถาบันวิทยสิริเมธี) เชื่อมถนนขุนอินทร์-ยุบตาแหน่ง เชื่อมไปยังถนนทางหลวงแผ่นดินหมายเลข 344 ตำบลป่ายูบใน อำเภोजันทร จังหวัตรระยอง

องค์ประกอบทางสิ่งแวดล้อมและคุณค่าต่างๆ	มาตรการป้องกันและแก้ไขผลกระทบสิ่งแวดล้อม	ระยะเวลาดำเนินการ	ผู้รับผิดชอบ
	<ol style="list-style-type: none"> 2. จัดระบบบำบัดน้ำ เพื่อความปลอดภัยจากการเคลื่อนตัวของดินและป้องกันการพังทลายของดิน โดยวิศวกรโยธาควบคุมการออกแบบระบบบำบัดให้เป็นไปตามหลักวิศวกรรม และควบคุมการก่อสร้างอย่างใกล้ชิด 3. จัดให้มีวิศวกรโครงการเข้าพบผู้พักอาศัยโดยรอบโครงการเป็นประจําตลอดช่วงเวลาก่อสร้าง เพื่อสอบถามถึงผลกระทบจากการก่อสร้างโครงการ หากเกิดปัญหาขึ้นจากการก่อสร้างโครงการ เจ้าของโครงการต้องหาแนวทางแก้ไขโดยทันที <p>มาตรการป้องกันและแก้ไขผลกระทบจากฝุ่นละอองและเศษดินจากการขนส่งดิน</p> <ol style="list-style-type: none"> 1. บริเวณพื้นที่โครงการ มาตรการ ดังนี้ <ul style="list-style-type: none"> • เจ้าของโครงการ (บริษัท เอนเนอร์ยี่ คอมเพล็กซ์ จำกัด) กำชับให้ผู้รับเหมานิเทศตามพระราชบัญญัติ การขุดดินและถมดิน พ.ศ. 2543 อย่างเคร่งครัด • ดินที่ขุดออกเพื่อก่อสร้างฐานรากและระบบสาธารณูปโภคใต้ดิน นำไปกองไว้ในกระบะรถบรรทุกขนดิน โดยต้องมีการฉีดพรมดินที่อยู่ในกระบะด้วยน้ำให้ผิวดินเปียกน้ำอยู่เสมอ เพื่อลดการฟุ้งกระจายของฝุ่นละออง • ปิดคลุมผ้าใบท้ายรถบรรทุกดินให้มิดชิดและแน่นหนาเพื่อป้องกันการฟุ้งกระจาย และตกหล่นของดินและตรวจสอบความเรียบร้อยก่อนขนส่งดิน • จัดวางแผ่นเหล็กไว้ภายในพื้นที่ก่อสร้างบริเวณทางเข้า-ออก และจัดให้มีการล้างล้อรถบรรทุกดินก่อนวิ่งออกสู่ถนนสาธารณะ • จัดพนักงานคอยกวาดเศษดินที่ตกหล่นบริเวณด้านหน้าโครงการและบริเวณใกล้เคียง โดยในกรณีที่มีเศษดินเปียกตกหล่นต้องทำความสะอาดโดยวิธีฉีดและกวาดพื้นให้สะอาดโดยทันที 		

ตารางที่ 3 มาตรการป้องกันและแก้ไขผลกระทบสิ่งแวดล้อม ระยะก่อสร้าง (ต่อ)

โครงการ ดิเอนโคئی ของบริษัท เอนเนอร์ยี่ คอมเพล็กซ์ จำกัดตั้งอยู่บริเวณถนนส่วนบุคคล (ถนนสถาบันวิทยสิริเมธี) เชื่อมถนนขุนอินทร์-ยุบตาแหน่ง เชื่อมไปยังถนนทางหลวงแผ่นดินหมายเลข 344 ตำบลปายูบโน อำเภอวังจันทร์ จังหวัดระยอง

องค์ประกอบทางสิ่งแวดล้อมและคุณค่าต่างๆ	มาตรการป้องกันและแก้ไขผลกระทบสิ่งแวดล้อม	ระยะเวลาดำเนินการ	ผู้รับผิดชอบ
	<p>2. เส้นทางขนย้าย มาตรการดังนี้</p> <ul style="list-style-type: none"> กำหนดและควบคุมความเร็วของรถบรรทุกที่ก่อสร้างไม่ให้เกิน 30 กม./ชม. โดยเฉพาะเมื่อเข้าใกล้ชุมชน และห้ามขับเครื่อหรือเหยียบคันเร่งรถให้เกิดเสียงดัง โดยเฉพาะในบริเวณชุมชน ขนย้ายดินให้สอดคล้องกับกฎหมายที่เกี่ยวข้อง ยกเว้นกรณีที่มีความจำเป็นให้ขออนุญาตทำงานจากหน่วยงานที่เกี่ยวข้อง กำหนดช่วงเวลาในการขนส่งวัสดุก่อสร้างเป็นช่วงเวลา 10.00-15.00 น. และจะไม่ขนส่งนอกเหนือจากเวลาดังกล่าวโดยเด็ดขาด ติดป้ายแสดงชื่อ-เบอร์โทรศัพท์ติดต่อไว้บริเวณท้ายรถบรรทุกทุกคัน เพื่อให้ผู้ที่ได้รับความเดือดร้อนจากรถบรรทุกคันหรือมีเศษดินตกหล่น สามารถแจ้งมายังเบอร์โทรศัพท์ดังกล่าวได้ ซึ่งโครงการจะตรวจสอบกรณีที่มีเหตุจากรถบรรทุกคันของโครงการ จะเร่งดำเนินการแก้ไขให้โดยเร็ว อบรมตักเตือนและเข้มงวดกับพนักงานขับรถทุกคนให้ปฏิบัติตามกฎจราจรอย่างเคร่งครัดและรักษาสภาพถนนที่ใช้เป็นเส้นทางลำเลียง เพื่อลดปัญหาผลกระทบทางด้านการจราจร <p>3. สถานที่กองดิน มาตรการดังนี้</p> <p>เจ้าของโครงการ (บริษัท เอนเนอร์ยี่ คอมเพล็กซ์ จำกัด) ดูแล/ควบคุม/กำกับให้ผู้รับเหมาปฏิบัติตามพระราชบัญญัติ การขุดดินและถมดิน พ.ศ. 2543 อย่างเคร่งครัด</p> <ul style="list-style-type: none"> กองดินที่มีฝุ่นต้องปิดหรือปกคลุม หรือเก็บในที่ปิดล้อม และฉีดพรมด้วยน้ำเพื่อให้ผิวดินเปียกอยู่เสมอ 		

ตารางที่ 3 มาตรการป้องกันและแก้ไขผลกระทบสิ่งแวดล้อม ระยะก่อสร้าง (ต่อ)

โครงการ ดิเอนโคئی ของบริษัท เอนเนอร์ยี่ คอมเพล็กซ์ จำกัดตั้งอยู่บริเวณถนนส่วนบุคคล (ถนนสถาบันวิทยสิริเมธี) เชื่อมถนนขุนอินทร์-ยุบตาแหน่ง เชื่อมไปยังถนนทางหลวงแผ่นดินหมายเลข 344 ตำบลปายูบโน อำเภอวังจันทร์ จังหวัดระยอง

องค์ประกอบทางสิ่งแวดล้อมและคุณค่าต่างๆ	มาตรการป้องกันและแก้ไขผลกระทบสิ่งแวดล้อม	ระยะเวลาดำเนินการ	ผู้รับผิดชอบ
	<ul style="list-style-type: none"> จัดวางแผ่นเหล็กไว้ภายในสถานที่กองดินบริเวณทางเข้า-ออก และจัดให้มีการล้างล้อรถบรรทุกดินก่อนวิ่งออกสู่ถนนสาธารณะ จัดพนักงานคอยกวาดเศษดินที่ตกหล่นบริเวณสถานที่กองดินและบริเวณใกล้เคียง โดยในกรณีที่มีเศษดินเปื้อกตกหล่นต้องทำความสะอาดโดยวิธีฉีดและกวาดพื้นให้สะอาดโดยทันที <p>มาตรการในการควบคุมการก่อสร้าง</p> <ol style="list-style-type: none"> ผู้รับเหมาก่อสร้างจะต้องควบคุมความสูงระดับพื้นของแต่ละชั้นไม่ให้เกินค่าระดับที่กำหนดไว้ในแบบอย่างเคร่งครัด การก่อสร้างอาคารแต่ละชั้น จะต้องวัดความสูงของชั้นจากระดับอ้างอิงของอาคาร ถึงชั้นนั้นๆ เพื่อให้สามารถตรวจสอบความสูงของอาคารและความถูกต้องของการทำงานระหว่างชั้นให้ตรงกับแบบที่ออกแบบไว้ โครงการต้องจัดให้มีเจ้าหน้าที่ของหน่วยงานอนุญาต (องค์การบริหารส่วนตำบลปายูบโน) เข้าไปรับรองเรื่องความสูงของอาคาร ในช่วงที่ก่อสร้างอาคารในแต่ละชั้น 		
1.3 ธรณีวิทยา	จากการตรวจสอบกฎกระทรวง เรื่อง กำหนดการรับน้ำหนัก ความต้านทานความคงทนของอาคาร และพื้นดินที่รองรับอาคารในการต้านทานแรงสั่นสะเทือนของแผ่นดินไหว พ.ศ. 2550 พบว่า ในจังหวัดระยองไม่ได้มีพื้นที่ที่ถูกประกาศให้มีการออกแบบเพื่อรับแรงสั่นสะเทือนจากแผ่นดินไหว อย่างไรก็ตาม กำหนดให้โครงการดำเนินการก่อสร้างอาคารให้เป็นไปตามแบบแปลนที่ได้รับอนุมัติจากหน่วยงานอนุญาตอย่างเคร่งครัด	- ตลอดระยะก่อสร้าง	- เจ้าของโครงการ : บริษัท เอนเนอร์ยี่ คอมเพล็กซ์ จำกัดเบอร์ติดต่อ 081-0268-036
1.4 คุณภาพอากาศ	มาตรการด้านฝุ่นละอองจากกิจกรรมการก่อสร้างคือพื้นที่โดยรอบโครงการ	การดำเนินงาน	- เจ้าของโครงการ : บริษัท เอนเนอร์ยี่ คอมเพล็กซ์ จำกัดเบอร์ติดต่อ 081-
	<ol style="list-style-type: none"> ในระหว่างการก่อสร้าง ต้องดำเนินการติดตั้งป้ายเตือนอันตราย และแสดงขอบเขตการก่อสร้างให้ชัดเจน เพื่อเตือนไม่ให้บุคคลที่ไม่เกี่ยวข้องเข้ามาบริเวณนั้น 	<p>การดำเนินงาน</p> <ul style="list-style-type: none"> ตรวจสอบสภาพ ผ้าใบก่อสร้าง (Mesh Sheet) ที่ใช้ในพื้นที่ก่อสร้างให้อยู่ในสภาพดี พร้อมใช้ 	

ตารางที่ 3 มาตรการป้องกันและแก้ไขผลกระทบสิ่งแวดล้อม ระยะก่อสร้าง (ต่อ)

โครงการ ดิเอนโคئی ของบริษัท เอนเนอร์ยี คอมเพล็กซ์ จำกัดตั้งอยู่บริเวณถนนส่วนบุคคล (ถนนสถาบันวิทยสิริเมธี) เชื่อมถนนขุนอินทร์-ยุบตาแห้ง เชื่อมไปยังถนนทางหลวงแผ่นดินหมายเลข 344 ตำบลป่ายุบใน อำเภอลำทะเมนชัย จังหวัดระยอง

องค์ประกอบทางสิ่งแวดล้อมและคุณค่าต่างๆ	มาตรการป้องกันและแก้ไขผลกระทบสิ่งแวดล้อม	ระยะเวลาดำเนินการ	ผู้รับผิดชอบ
	<p>2. ไม่กองหรือเก็บเศษวัสดุที่เกิดจากการก่อสร้างไว้ไว้นานเป็นระยะเวลานานโดยจัดให้มีรถบรรทุกมารับไปกำจัด</p> <p>3. ติดตั้งผ้าใบก่อสร้าง (Mesh Sheet) โดยรอบบริเวณที่ก่อสร้าง เพื่อป้องกันฝุ่นละอองที่กระเจาไปยังอาคารข้างเคียง</p> <p>4. เลือกเวลาในการลำเลียงวัสดุออกนอกพื้นที่โดยหลีกเลี่ยงเวลาที่มีรถสัญจรไปมาหลายๆ หรือช่วงเวลาเร่งด่วน เพื่อหลีกเลี่ยงผลกระทบการจราจรหรืออุบัติเหตุบนท้องถนน</p> <p>5. จัดให้มีพนักงานคอยดูแลความเป็นระเบียบและความสะอาด บริเวณพื้นที่กองเศษวัสดุอย่างสม่ำเสมอ</p> <p>มาตรการด้านการประชาสัมพันธ์</p> <p>1. โครงการกำหนดให้มีการจัดการประชุมระหว่างตัวแทนเจ้าของโครงการ ผู้รับเหมาก่อสร้าง และผู้ที่อาจได้รับผลกระทบ เพื่อวางแผนการติดต่อสื่อสาร รวมทั้งกำหนดแผนงานและถ่ายทอดพื้นที่ติดโครงการ (ในรัศมี 100 เมตร จากขอบเขตที่ตั้งโครงการ)</p> <p>2. ในระหว่างก่อสร้างโครงการจัดให้มีเจ้าหน้าที่จากโครงการเข้าพบผู้พักอาศัยข้างเคียงเป็นประจำตลอดเวลาก่อสร้าง เพื่อสร้างความเข้าใจอันดีและรับฟังความคิดเห็นและความเดือดร้อนรำคาญที่มีผลกระทบจากการก่อสร้าง เพื่อนำมาปรับปรุงแก้ไขโดยเร่งด่วน และให้ชื่อหรือหมายเลขโทรศัพท์ติดต่อของผู้มีอำนาจตัดสินใจที่สามารถติดต่อได้ 24 ชม. เพื่อให้ติดต่อได้โดยตรง</p> <p>3. จัดให้มีช่องทางรับเรื่องราวร้องทุกข์กับชุมชนใกล้เคียง ได้แก่ หมายเลขโทรศัพท์ติดต่อสื่อสารออนไลน์ (เช่น Line กลุ่ม) หรือกล่องรับฟังความคิดเห็น โดยติดตั้งบริเวณด้านหน้าโครงการในตำแหน่งที่สามารถมองเห็นได้ชัดเจน เพื่อรับเรื่องราวเรียนที่อาจ</p>	<p>งานอยู่เสมอ กรณีพบว่าชำรุดหรือเสียหายให้ซ่อมแซมหรือเปลี่ยนใหม่โดยทันที</p> <p>การตรวจวัดคุณภาพอากาศภายในพื้นที่โครงการ</p> <p>ดัชนีที่ตรวจวัด</p> <ul style="list-style-type: none"> - ฝุ่นละออง (TSP) - ฝุ่นละอองขนาดเล็ก 10 ไมครอน (PM₁₀) - ก๊าซคาร์บอนมอนอกไซด์ (CO) - ก๊าซไนโตรเจนไดออกไซด์ (NO₂) - ก๊าซซัลเฟอร์ไดออกไซด์ (SO₂) <p>สถานที่ดำเนินการ</p> <ul style="list-style-type: none"> - ภายในพื้นที่ก่อสร้าง บริเวณที่วางหน้าอาคาร C <p>ระยะเวลาและความถี่</p> <ul style="list-style-type: none"> - ตรวจวัดค่า TSP และ PM-10 ทุกวันที่มีการก่อสร้างฐานรากและรายงานผลทุกสัปดาห์ หลังจากนั้น ตรวจวัดเดือนละ 1 ครั้ง ตลอดระยะเวลาก่อสร้าง - ตรวจวัด CO NO₂ และ SO₂ เดือนละ 1 ครั้ง ตลอดระยะเวลาก่อสร้าง 	0268-036

ตารางที่ 3 มาตรการป้องกันและแก้ไขผลกระทบสิ่งแวดล้อม ระยะก่อสร้าง (ต่อ)

โครงการ ดิเอนโคئی ของบริษัท เอนเนอร์ยี คอมเพล็กซ์ จำกัดตั้งอยู่บริเวณถนนส่วนบุคคล (ถนนสถาบันวิทยสิริเมธี) เชื่อมถนนขุนอินทร์-ยุบตาแห้ง เชื่อมไปยังถนนทางหลวงแผ่นดินหมายเลข 344 ตำบลป่ายุบใน อำเภอลำทะเมนชัย จังหวัดระยอง

องค์ประกอบทางสิ่งแวดล้อมและคุณค่าต่างๆ	มาตรการป้องกันและแก้ไขผลกระทบสิ่งแวดล้อม	ระยะเวลาดำเนินการ	ผู้รับผิดชอบ
	<p>เกิดขึ้น หากมีปัญหาก็เกิดขึ้นต้องหาแนวทางแก้ไขโดยทันที</p> <p>4. โครงการจัดให้มีแผนประชาสัมพันธ์โครงการให้ชุมชนโดยรอบทราบแผนการดำเนินการโครงการอย่างต่อเนื่องตั้งแต่เริ่มต้นก่อสร้างโครงการ โดยประสานงานกับผู้นำชุมชนโดยรอบพื้นที่โครงการ</p> <p>5. ทำป้าย ขนาดไม่น้อยกว่า 2.5 x 2 เมตร โดยแสดงชื่อ โครงการ ดิเอนโคئی ของบริษัท เอนเนอร์ยี คอมเพล็กซ์ จำกัด ประกอบกิจการประเภทอาคารอยู่อาศัยรวม (ให้เช่า) อาคาร A อาคาร B อาคาร C และอาคารโรงแรม อาคาร D และจะมีการดำเนินการก่อสร้างอาคารต้อนรับ และ อาคารประชุมสัมมนา เพิ่มเดิมบริเวณพื้นที่อาคารร้านค้า (ซึ่งจะทำกรีก่อน) พร้อมทั้งระบุชื่อบริษัทผู้รับเหมาก่อสร้างระยะเวลาดำเนินการก่อสร้าง ชื่อและเบอร์โทรศัพท์ ของผู้รับผิดชอบในการควบคุมการก่อสร้าง ขององค์การบริหารส่วนตำบลป่ายุบในและเลขที่หนังสือเห็นชอบ พร้อมทั้งติดตารางมาตรการป้องกันและแก้ไขผลกระทบสิ่งแวดล้อมไว้บริเวณทางเข้าพื้นที่ก่อสร้างให้เห็นอย่างชัดเจน</p> <p>มาตรการด้านการจัดการพื้นที่ก่อสร้าง</p> <p>1. ติดตั้งกล่องรับความคิดเห็นที่บริเวณบิเอนยามเพื่อรับเรื่องราวเรียนที่อาจเกิดขึ้น หากมีปัญหาก็เกิดขึ้น ต้องหาแนวทางแก้ไขโดยทันที</p> <p>2. กำหนดให้มีการบันทึกข้อร้องเรียน เกี่ยวกับปัญหาฝุ่น เสียง และกลิ่นสะเทือนจากการก่อสร้าง และระบุผลการแก้ไขที่สามารถตรวจสอบระบบบันทึกดังกล่าว เมื่อมีการร้องขอหรือตรวจสอบโดยระบุชื่อ วัน และเวลาที่ร้องเรียน รวมทั้งกิจกรรมที่ได้ดำเนินการตามข้อร้องเรียนดังกล่าว</p> <p>3. จัดให้มีคณะกรรมการประสานงานจากการพัฒนาโครงการให้แล้วเสร็จก่อนดำเนินการ</p>	<p>ภายนอกพื้นที่โครงการ</p> <p>ดัชนีที่ตรวจวัด</p> <ul style="list-style-type: none"> - ฝุ่นละออง (TSP) - ฝุ่นละอองขนาดเล็กไม่เกิน 10 ไมครอน (PM₁₀) <p>สถานที่ดำเนินการ</p> <ul style="list-style-type: none"> - ภายนอกพื้นที่ก่อสร้าง ได้แก่ โรงเรียนกำนันวัดวิทย์ <p>ระยะเวลาและความถี่</p> <ul style="list-style-type: none"> - ตรวจวัดค่า TSP และ PM-10 เดือนละ 1 ครั้ง ตลอดระยะเวลาก่อสร้าง 	

ตารางที่ 3 มาตรการป้องกันและแก้ไขผลกระทบสิ่งแวดล้อม ระยะก่อสร้าง (ต่อ)

โครงการ ดิเอนโคئی ของบริษัท เอนเนอร์ยี่ คอมเพล็กซ์ จำกัดตั้งอยู่บริเวณถนนส่วนบุคคล (ถนนสถาบันวิทยสิริเมธี) เชื่อมถนนขุนอินทร์-ยุบตาแหน่ง เชื่อมไปยังถนนทางหลวงแผ่นดินหมายเลข 344 ตำบลป่ายูโปใน อำเภอวังจันทร์ จังหวัดระยอง

องค์ประกอบทางสิ่งแวดล้อมและคุณค่าต่างๆ	มาตรการป้องกันและแก้ไขผลกระทบสิ่งแวดล้อม	ระยะเวลาดำเนินการ	ผู้รับผิดชอบ
	<p>ก่อสร้างโครงการ โดยมีหน้าที่ในการตรวจสอบและแก้ไขปัญหาข้อร้องเรียนจากการพัฒนาโครงการ เพื่อทำการรับเรื่องราวเกี่ยวกับผลกระทบด้านสิ่งแวดล้อมและเหตุรำคาญ ตรวจสอบข้อเท็จจริง หาสาเหตุและแนวทางในการแก้ไขปัญหาให้ผู้ได้รับผลกระทบ/ผู้ร้องเรียนรับทราบ</p> <p>4. กำหนดให้ผู้รับเหมาก่อสร้าง มีการบันทึกเมื่อมีเหตุการณ์ผิดปกติที่ทำให้เกิดฝุ่น โดยระบุสาเหตุ และเวลา โดยระบุในสัญญาจัดจ้างผู้รับเหมาก่อสร้าง</p> <p>มาตรการด้านการเตรียมและดูแลพื้นที่ก่อสร้าง</p> <p>1. กำหนดตำแหน่งเครื่องจักร เครื่องตัด/ตัดเหล็ก รวมทั้งกิจกรรมก่อสร้างที่ทำให้เกิดฝุ่น ได้แก่ การเจาะ การตัด การขุดผิววัสดุที่มีฝุ่น โดยใช้จักรหรือเครื่องยนต์ การผสมคอนกรีต การใส่ไม้ การตัดกระเบื้อง การเจียรกระเบื้อง ให้อยู่บริเวณด้านตะวันออกของพื้นที่โครงการ เพื่อให้อยู่ห่างจากบ้านพักอาศัยโดยรอบมากที่สุด</p> <p>2. การกองวัสดุที่มีฝุ่นหรือเศษวัสดุที่เหลือใช้ภายในพื้นที่ของโครงการ ต้องปิดหรือคลุมด้วยผ้าใบไม่มีขีด</p> <p>3. ผงซีเมนต์หรือเคมีภัณฑ์ที่ใช้ในการก่อสร้างต้องบรรจุในภาชนะที่ปิดมิดชิด หากมีผงซีเมนต์มากกว่า 20 ถุง ต้องคลุมด้วยผ้าคลุมหรือเก็บในพื้นที่ปิดล้อม</p> <p>4. การผสมคอนกรีต การใส่ไม้ หรือการกระทำใดๆ ที่ก่อให้เกิดมลพิษต้องจัดทำในพื้นที่ที่ได้คลุมด้วยผ้าคลุมหรือในท้องที่มีหลังคาและผนังด้านข้างอีก 3 ด้าน หรือวิธีการอื่นที่เหมาะสม</p> <p>5. เรนรงคให้คนงานก่อสร้างใช้น้ำอย่างประหยัด เพื่อลดปริมาณน้ำไหลและน้ำโคลนบนพื้นที่ก่อสร้าง</p>		

ตารางที่ 3 มาตรการป้องกันและแก้ไขผลกระทบสิ่งแวดล้อม ระยะก่อสร้าง (ต่อ)

โครงการ ดิเอนโคئی ของบริษัท เอนเนอร์ยี่ คอมเพล็กซ์ จำกัดตั้งอยู่บริเวณถนนส่วนบุคคล (ถนนสถาบันวิทยสิริเมธี) เชื่อมถนนขุนอินทร์-ยุบตาแหน่ง เชื่อมไปยังถนนทางหลวงแผ่นดินหมายเลข 344 ตำบลป่ายูโปใน อำเภอวังจันทร์ จังหวัดระยอง

องค์ประกอบทางสิ่งแวดล้อมและคุณค่าต่างๆ	มาตรการป้องกันและแก้ไขผลกระทบสิ่งแวดล้อม	ระยะเวลาดำเนินการ	ผู้รับผิดชอบ
	<p>6. จัดให้มีรถบรรทุกมารับกองวัสดุที่อาจก่อให้เกิดฝุ่นในบริเวณพื้นที่ก่อสร้างไปกำจัดเป็นประจำ</p> <p>มาตรการด้านการเดินรถและใช้เครื่องจักร</p> <p>1. ใช้ผ้าใบคลุมรถบรรทุกที่ใช้ขนส่งวัสดุก่อสร้าง หิน หร่าย เพื่อป้องกันการร่วงหล่นลงบนถนนที่ใช้เป็นเส้นทางขนส่ง</p> <p>2. ต้องดับเครื่องยนต์ เครื่องจักรทุกครั้ง กรณีหยุดใช้งาน</p> <p>3. ใช้เครื่องจักร ได้แก่ เครื่องตัด/ตัดเหล็ก ที่ใช้ระบบไฟฟ้า แทนเครื่องจักรที่ใช้มันเป็นเชื้อเพลิง</p> <p>4. ตรวจสอบเครื่องยนต์ของรถที่ใช้ในการขนส่ง และเครื่องจักรกลอื่นๆ ให้อยู่ในสภาพดีอยู่เสมอเพื่อลดการเกิดมลพิษ</p> <p>5. จำกัดความเร็วของรถที่วิ่งในพื้นที่ก่อสร้างไม่ให้เกิน 30 กิโลเมตร/ชั่วโมง</p> <p>6. ควบคุมการขนส่งของรถบรรทุกเข้า-ออกหน่วยงาน โดยจะมีการวางแผนให้รถขนส่งหยุดเข้าสู่พื้นที่โครงการ โดยไม่ให้รถบรรทุกเข้า-ออกพื้นที่โครงการพร้อมๆ กันหลายคัน เพื่อป้องกันไม่ให้เกิดการจอร์คในขณะลำเลียงวัสดุและอุปกรณ์ก่อสร้าง</p> <p>7. มีการกวาดล้างเรื่องเวลาการขนย้ายวัสดุก่อสร้าง โดยจะให้มีการขนย้ายวัสดุในช่วงเวลา 10.00-15.00 น. ซึ่งเป็นช่วงที่มีการจราจรเบาบาง เพื่อลดผลกระทบต่อการจราจรภายนอกโครงการ</p> <p>8. จัดให้มีรถรับส่งคนงานก่อสร้างเข้าสู่พื้นที่ก่อสร้าง</p> <p>มาตรการด้านการใช้เครื่องมือก่อสร้าง</p> <p>1. เลือกใช้อุปกรณ์ในการก่อสร้างที่ก่อให้เกิดฝุ่นน้อย</p> <p>2. จัดเตรียมรถบรรทุกน้ำ ขนาด 5,000 ลิตร จำนวน 1 คัน เพื่อเป็นแหล่งน้ำสำรอง</p>		

ตารางที่ 3 มาตรการป้องกันและแก้ไขผลกระทบสิ่งแวดล้อม ระยะก่อสร้าง (ต่อ)

โครงการ ดิเอนโคئی ของบริษัท เอนเนอร์ยี คอมเพล็กซ์ จำกัดตั้งอยู่บริเวณถนนส่วนบุคคล (ถนนสถาบันวิทยสิริเมธี) เชื่อมถนนขุนอินทร์-ยุบตาแหน่ง เชื่อมไปยังถนนทางหลวงแผ่นดินหมายเลข 344 ตำบลป่ายุบใน อำเภอวังจันทร์ จังหวัดระยอง

องค์ประกอบทางสิ่งแวดล้อมและคุณค่าต่างๆ	มาตรการป้องกันและแก้ไขผลกระทบสิ่งแวดล้อม	ระยะเวลาดำเนินการ	ผู้รับผิดชอบ
	<p>สำหรับการฉีดพรมบริเวณพื้นที่ก่อสร้างหรือบริเวณที่ทำให้เกิดฝุ่น</p> <p>3. เลือกใช้รถขนส่งปูนผสมสำเร็จ แทนการผสมปูนในพื้นที่</p> <p>4. จัดให้มีพนักงานคอยกวาดเศษดิน หวาย ที่ตกหล่นบริเวณด้านหน้าโครงการ และบริเวณใกล้เคียง โดยในกรณีที่มีเศษดินเปียกตกหล่นต้องทำความสะอาด โดยใช้ น้ำฉีด และกวาดพื้นที่ให้สะอาดโดยทันที</p> <p>มาตรการเฉพาะด้านการเตรียมพื้นที่โดยการเปิดหน้าดิน</p> <p>- จัดให้มีผ้าใบปิดคลุมพื้นที่ที่มีการขุดดิน หากไม่ได้ปฏิบัติงานบนพื้นที่นั้น</p> <p>มาตรการเฉพาะด้านการก่อสร้าง</p> <p>1. ติดตั้ง Mesh Sheet (ชนิดกันไฟลาม) ตั้งแต่ชั้นล่างจนถึงชั้นสูงสุดโดยรอบอาคาร เพื่อป้องกันฝุ่นละอองฟุ้งกระจายไปยังอาคารข้างเคียง</p> <p>2. หลีกเลี่ยงการขุดผิวคอนกรีต ถ้าต้องทำต้องทำให้ผิวคอนกรีตเปียกก่อน</p> <p>3. จัดให้มีบัน (Bunc) สำหรับกองทรายในพื้นที่ก่อสร้าง และจัดให้มีคนงานคอยฉีดน้ำให้เปียกชื้นอยู่เสมอ</p> <p>4. ผงซีเมนต์หรือเคมีภัณฑ์ที่ใช้ในการก่อสร้าง หากนำมาใช้แล้วต้องเก็บในภาชนะที่ปิดมิดชิด</p> <p>5. ฉีดพรมน้ำบริเวณพื้นที่ก่อสร้างหรือบริเวณที่ทำให้เกิดฝุ่น อย่างน้อยวันละ 2 ครั้ง ตลอดระยะเวลาการก่อสร้างพร้อมทั้งกวาดฝุ่นละออง และตะกอนภายหลังการฉีดพรมน้ำ เพื่อป้องกันการอุดตันที่ระบายน้ำ และการฟุ้งกระจายอีกครั้ง</p> <p>6. ติดตั้งม่านละอองน้ำบริเวณรั้ว Metal Sheet โดยรอบโครงการ โดยติดตั้งไว้ให้โครงการของรั้วด้านบนสุดภายในเท่านั้น และให้ดำเนินการเครื่องพ่นละอองน้ำตลอดเวลาในช่วงที่มีกิจกรรมการทำงานและดำเนินการต่อเนื่องไปจนกว่าจะดำเนินการด้านภูมิ</p>		

ตารางที่ 3 มาตรการป้องกันและแก้ไขผลกระทบสิ่งแวดล้อม ระยะก่อสร้าง (ต่อ)

โครงการ ดิเอนโคئی ของบริษัท เอนเนอร์ยี คอมเพล็กซ์ จำกัดตั้งอยู่บริเวณถนนส่วนบุคคล (ถนนสถาบันวิทยสิริเมธี) เชื่อมถนนขุนอินทร์-ยุบตาแหน่ง เชื่อมไปยังถนนทางหลวงแผ่นดินหมายเลข 344 ตำบลป่ายุบใน อำเภอวังจันทร์ จังหวัดระยอง

องค์ประกอบทางสิ่งแวดล้อมและคุณค่าต่างๆ	มาตรการป้องกันและแก้ไขผลกระทบสิ่งแวดล้อม	ระยะเวลาดำเนินการ	ผู้รับผิดชอบ
	<p>สถาปัตย์แล้วเสร็จ</p> <p>มาตรการเฉพาะด้านการขุดดิน</p> <p>1. ควบคุมการขนส่งของรถบรรทุกเข้า-ออกหน่วยงาน โดยจะมีการวางแผนให้รถขนส่งหอยเข้าสู่พื้นที่โครงการ โดยไม่ให้รถบรรทุกเข้า-ออกพื้นที่โครงการพร้อมๆ กันหลายคัน เพื่อป้องกันไม่ให้เกิดการจอร์นในขณะลำเลียงวัสดุและอุปกรณ์ก่อสร้าง</p> <p>2. มีการกวดขันเรื่องเวลาการขนย้ายวัสดุก่อสร้าง โดยจะให้มีการขนย้ายวัสดุในช่วงเวลา 10.00 - 15.00 น. ซึ่งเป็นช่วงที่มีการจราจรเบาบางเพื่อลดผลกระทบต่อการจราจรภายนอกโครงการ</p> <p>3. จัดให้มีอย่างล้งล้อมบริเวณทางเข้าออกพื้นที่ก่อสร้าง หรือให้มีคนงานฉีดล้างล้อรถบรรทุกก่อนออกสู่ถนน</p> <p>4. ดูแล และปรับปรุงสภาพถนนในพื้นที่ก่อสร้างให้อยู่ในสภาพใช้งานได้ดีเสมอ</p> <p>5. ฉีดพรมน้ำบริเวณพื้นที่ก่อสร้างหรือบริเวณที่ทำให้เกิดฝุ่นตลอดระยะเวลาการก่อสร้าง เพื่อป้องกันฝุ่นละอองฟุ้งกระจายขณะขนย้าย</p> <p>6. บริเวณปากทางเข้า-ออก ต้องปิดทับตลอดเวลา โดยเปิดเฉพาะเมื่อมีรถเข้า-ออก และต้องรักษาพื้นผิวให้สะอาดปราศจากเศษหิน ดิน หวาย หรือฝุ่นตกค้างจนการก่อสร้างแล้วเสร็จ</p>		
1.5 เสียง	<p>1. กำหนดช่วงเวลาการทำงานที่ก่อให้เกิดเสียงดัง เช่น การเจาะเสาเข็ม การก่อสร้างฐานราก และงานโครงสร้าง เป็นต้น วันจันทร์-เสาร์ ในช่วงเวลา 08.00 - 18.00 น. โดยจะหยุดการก่อสร้างตั้งแต่เวลา 17.00 น. แต่ช่วงเวลาหลังจากนั้นจะเป็นการเก็บงานรวมถึงการทำความสะอาด จนถึงเวลา 18.00 น. และให้คนงานก่อสร้างออกนอกพื้นที่โครงการก่อนเวลา 18.00 น. แต่หากมีกิจกรรมการก่อสร้างที่ต่อเนื่อง และเกิน</p>	<p>การตรวจวัดคุณภาพเสียงภายในโครงการ</p> <p>สถานที่ตรวจวัด</p> <p>- ภายในพื้นที่ก่อสร้าง บริเวณที่วางหน้าอาคาร C</p>	<p>- เจ้าของโครงการ : บริษัท เอนเนอร์ยี คอมเพล็กซ์ จำกัดเบอร์ติดต่อ 081-0268-036</p>

ตารางที่ 3 มาตรการป้องกันและแก้ไขผลกระทบสิ่งแวดล้อม ระยะก่อสร้าง (ต่อ)

โครงการ ดิเอนโคนี ของบริษัท เอนเนอร์ยี่ คอมเพล็กซ์ จำกัดตั้งอยู่บริเวณถนนส่วนบุคคล (ถนนสถาบันวิทยสิริเมธี) เชื่อมถนนขุนอินทร์-ยุบตาแหน่ง เชื่อมไปยังถนนทางหลวงแผ่นดินหมายเลข 344 ตำบลป่ายูบใน อำเภอวังจันทร์ จังหวัดระยอง

องค์ประกอบทางสิ่งแวดล้อมและคุณค่าต่างๆ	มาตรการป้องกันและแก้ไขผลกระทบสิ่งแวดล้อม	ระยะเวลาดำเนินการ	ผู้รับผิดชอบ
	<p>ช่วงเวลาเป็นครั้งคราว ต้องเป็นกิจกรรมเฉพาะการเพิ่้นเพื่อทำฐานราก เท่านั้น โดยต้องได้รับอนุญาตจากท้องถิ่น และต้องแจ้งผู้ที่อยู่อาศัยข้างเคียงให้ทราบล่วงหน้าอย่างน้อย 3 วัน แต่ทั้งนี้ จะต้องไม่เกินเวลา 20.00 น. สำหรับวันอาทิตย์และวันหยุดนักขัตฤกษ์จะไม่มีการก่อสร้างใดๆ</p> <p>2. จัดให้มีกำแพงกันเสียงชั่วคราวที่สามารถเคลื่อนที่ได้โดยรอบแหล่งกำเนิดเสียงเป็น Aluminium, Sheet หนา 1.59 มิลลิเมตร สามารถลดเสียงลงได้ 23 dB(A) (หรือเทียบเท่า) ออกแบบให้ประกอบและถอดได้ โดยนำไปวางรอบแหล่งกำเนิดเสียง แต่ละช่วง ดังนี้</p> <ul style="list-style-type: none"> - ช่วงฐานราก กำแพงกันเสียง สูง ประมาณ 6 เมตร ติดตั้งด้านทิศเหนือ ทิศใต้ ทิศตะวันออก และทิศตะวันตก ห่างจากแนวอาคาร 1 เมตร - ช่วงโครงสร้างอาคาร กำแพงกันเสียง สูง ประมาณ 3 เมตร ติดตั้งด้านทิศเหนือ ทิศใต้ ทิศตะวันออก และทิศตะวันตก ตั้งแต่มุม 1-ชั้นหลังคา ห่างจากแนวอาคาร 1 เมตร - ช่วงโครงสร้างอาคาร และช่วงตกแต่ง กำแพงกันเสียง สูง ประมาณ 3 เมตร ติดตั้งด้านทิศเหนือ ทิศใต้ ทิศตะวันออก และทิศตะวันตก ตั้งแต่มุม 1-ชั้นหลังคา ห่างจากแนวอาคาร 1 เมตร - ช่วงตกแต่งและเก็บงาน กำแพงกันเสียง สูง ประมาณ 3 เมตร ติดตั้งด้านทิศเหนือ ทิศใต้ ทิศตะวันออก และทิศตะวันตก ตั้งแต่มุม 1-ชั้นหลังคา ห่างจากแนวอาคาร 1 เมตร <p>3. วางแผน เวลา และวิธีการก่อสร้าง เพื่อลดเสียง และแรงสั่นสะเทือนให้มากที่สุด โดยจัดช่วงเวลาที่เหมาะสม และเลือกใช้วิธีการก่อสร้างที่สามารถลดระดับความดังของ</p>	<p>ดัชนีที่ตรวจวัด</p> <ul style="list-style-type: none"> - ค่าระดับเสียงเฉลี่ย 24 ชม (Leq 24 hr) - ค่าระดับเสียงสูงสุด (Lmax) - ค่าระดับเสียงพื้นฐาน (L₉₀) - ค่าระดับเสียงรบกวน <p>ระยะเวลาและความถี่</p> <ul style="list-style-type: none"> - ตรวจวัดทุกวันที่มีการก่อสร้างฐานราก รายงานผลทุกสัปดาห์ - ตรวจวัดเดือนละ 1 ครั้ง ช่วงงานโครงสร้างสถาปัตยกรรม และงานตกแต่งภายในตลอดระยะเวลาก่อสร้าง <p>ระยะเวลาและความถี่</p> <ul style="list-style-type: none"> - ตรวจวัดเดือนละ 1 ครั้ง ตลอดระยะเวลาก่อสร้าง 	

ตารางที่ 3 มาตรการป้องกันและแก้ไขผลกระทบสิ่งแวดล้อม ระยะก่อสร้าง (ต่อ)

โครงการ ดิเอนโคนี ของบริษัท เอนเนอร์ยี่ คอมเพล็กซ์ จำกัดตั้งอยู่บริเวณถนนส่วนบุคคล (ถนนสถาบันวิทยสิริเมธี) เชื่อมถนนขุนอินทร์-ยุบตาแหน่ง เชื่อมไปยังถนนทางหลวงแผ่นดินหมายเลข 344 ตำบลป่ายูบใน อำเภอวังจันทร์ จังหวัดระยอง

องค์ประกอบทางสิ่งแวดล้อมและคุณค่าต่างๆ	มาตรการป้องกันและแก้ไขผลกระทบสิ่งแวดล้อม	ระยะเวลาดำเนินการ	ผู้รับผิดชอบ
	<p>เสียงและความสั่นสะเทือนได้ดี</p> <p>4. ก่อนที่จะเจาะเสาเข็มและก่อสร้างฐานรากอาคาร ให้เจ้าของโครงการจัดเจ้าหน้าที่เข้าไปประสานงาน และสร้างความเข้าใจแก่เจ้าของอาคาร ที่อยู่ติดกับพื้นที่โครงการ โดยรอบล่วงหน้า 1 เดือน โดยให้หมายเลขโทรศัพท์ของเจ้าหน้าที่ที่ควบคุมก่อสร้าง เพื่อให้สามารถติดต่อกับโครงการได้โดยตรง เมื่ออาคารข้างเคียงได้รับความเดือดร้อนจากการดำเนินโครงการและต้องเร่งแก้ไขปัญหที่เกิดขึ้นทันที</p> <p>5. ติดตั้งป้ายประชาสัมพันธ์แสดงชื่อ โครงการ ดิเอนโคนี ของบริษัท เอนเนอร์ยี่ คอมเพล็กซ์ จำกัด เป็นโครงการประเภทอาคารอยู่อาศัยรวม (ให้เช่า) อาคาร A อาคาร B อาคาร C และอาคารโรงแรม อาคาร D และจะมีการดำเนินการก่อสร้างอาคารต้อนรับ และ อาคารประชุมสัมมนา เพิ่มเติมบริเวณพื้นที่อาคารร้านค้า (ซึ่งจะทำการรื้อถอน) พร้อมทั้งระบุชื่อบริษัทผู้รับเหมาก่อสร้าง ระยะเวลาที่ใช้ในการก่อสร้าง ชื่อและหมายเลขโทรศัพท์ ของผู้รับผิดชอบในการควบคุมการก่อสร้าง ขององค์การบริหารส่วนตำบลป่ายูบใน และเลขที่หนังสือเห็นชอบ พร้อมทั้งติดตารางมาตรการป้องกันและแก้ไขผลกระทบสิ่งแวดล้อมไว้บริเวณทางเข้าพื้นที่ก่อสร้างให้เห็นอย่างชัดเจน</p> <p>6. เลือกตำแหน่งติดตั้งเครื่องจักรกลให้ห่างจากอาคาร/บ้านพักอาศัยใกล้เคียงให้มากที่สุด เพื่อลดผลกระทบด้านเสียงจากการทำงานของเครื่องจักรไปยังผู้พักอาศัยข้างเคียง</p> <p>7. ตรวจสอบ และดูแลรักษาเครื่องมือ เครื่องจักรให้อยู่ในสภาพที่ดี และมีฝาดูรอบเพื่อลดระดับเสียง</p> <p>8. กรณีผู้พักอาศัยข้างเคียงได้รับความเดือดร้อนจากการก่อสร้างโครงการ เจ้าของโครงการจะต้องเข้าไปพูดคุย ประสานงานกับบ้านพักอาศัยได้รับความเดือดร้อน เพื่อหาแนวทาง และวิธีแก้ไขปัญหาที่รวดเร็วที่สุด ซึ่งสามารถยอมรับได้กับทั้งสองฝ่าย เช่น</p>		

ตารางที่ 3 มาตรการป้องกันและแก้ไขผลกระทบสิ่งแวดล้อม ระยะก่อสร้าง (ต่อ)

โครงการ ดิเอนโคئی ของบริษัท เอนเนอร์ยี คอมเพล็กซ์ จำกัดตั้งอยู่บริเวณถนนสวนบุคคล (ถนนสถาบันวิทยสิริเมธี) เชื่อมถนนขุนอินทร์-ยุบตาแหน่ง เชื่อมไปยังถนนทางหลวงแผ่นดินหมายเลข 344 ตำบลป่ายุบโน อำเภอวังจันทร์ จังหวัดระยอง

องค์ประกอบทางสิ่งแวดล้อมและคุณค่าต่างๆ	มาตรการป้องกันและแก้ไขผลกระทบสิ่งแวดล้อม	ระยะเวลาดำเนินการ	ผู้รับผิดชอบ
1.6 ความสั่นสะเทือน	<p>1. การก่อสร้างโครงการจะใช้วิธีการเสาเข็มแบบเบี่ยงเบนน้ำหนัก</p> <p>2. ก่อนก่อสร้างโครงการ ผู้รับเหมามุ่งมั่นขอใบอนุญาตและแจ้งเจ้าของบ้านพักอาศัย/อาคารข้างเคียง เพื่อเข้าไปตรวจสอบ ถ่ายภาพ สภาพรั้ว กำแพงบ้าน และตัวอาคาร และบันทึกสภาพของอาคารข้างเคียง เพื่อเป็นข้อมูลเปรียบเทียบ</p> <p>3. จัดวิศวกรดูแลการก่อสร้างอย่างใกล้ชิด และควบคุมการก่อสร้างให้ถูกต้องตามหลักวิศวกรรม ให้ส่งผลกระทบต่อพื้นที่ข้างเคียงน้อยที่สุด</p> <p>4. จัดประกันภัยและความรับผิดชอบต่อร่างกายและทรัพย์สินของบุคคลภายนอก และแสดงตารางกรมธรรม์ประกันภัยดังกล่าวไว้ในที่เปิดเผยและเห็นได้ง่ายภายในพื้นที่ก่อสร้าง</p> <p>5. จัดให้มีการตรวจวัดความสั่นสะเทือนภายในพื้นที่โครงการ โดยใช้เครื่องวัดค่าความสั่นสะเทือนตรวจวัดค่าความเร็วคลื่นอนุภาคสูงสุด (Peak Particle Velocity, PPV) และความถี่ที่เกิดขึ้นจากการก่อสร้างทุกวันที่มีการทำงาน และรายงานผลการตรวจวัด ทุกสัปดาห์ หลังจากนั้นตรวจวัดเดือนละ 1 ครั้ง ตลอดระยะก่อสร้าง โดยวิธีการตรวจวัดความสั่นสะเทือนและค่าที่ได้ต้องเป็นไปตามประกาศคณะกรรมการสิ่งแวดล้อม ฉบับที่ 37 (พ.ศ. 2553) เรื่อง กำหนดมาตรฐานความสั่นสะเทือนเพื่อป้องกันผลกระทบต่ออาคาร</p> <p>6. โครงการต้องจัดทำรายงานผลการปฏิบัติตามมาตรการป้องกันและแก้ไขผลกระทบสิ่งแวดล้อม ทุก 6 เดือน ให้เป็นไปตามประกาศคณะกรรมการสิ่งแวดล้อม ฉบับที่ 37</p>	<p>ถาวรดำเนินการ</p> <p>- จัดเจ้าหน้าที่คอยรับเรื่องร้องเรียนจากผู้อยู่อาศัยที่อยู่ใกล้เคียงพื้นที่โครงการ ตลอดระยะก่อสร้างกรณีพบว่า มีเรื่องร้องเรียนต้องแจ้งเจ้าหน้าที่เข้าตรวจสอบโดยทันที หากพบว่าเป็นความเสียหายที่เกิดจากโครงการ ต้องแก้ไขให้โดยทันที</p> <p>การตรวจวัดความสั่นสะเทือน</p> <p>ดัชนีที่ตรวจวัด</p> <p>- ความสั่นสะเทือน ตามประกาศคณะกรรมการสิ่งแวดล้อมแห่งชาติฉบับที่ 37 (พ.ศ. 2553) เรื่อง กำหนดมาตรฐานความสั่นสะเทือนเพื่อป้องกันผลกระทบต่ออาคาร</p> <p>สถานที่ดำเนินการ</p> <p>- ภายในพื้นที่ก่อสร้าง บริเวณที่ว่างหน้าอาคาร C</p> <p>ระยะเวลาและความถี่</p> <p>- ตรวจวัดทุกวันทั้งก่อสร้าง รายงานผลการตรวจวัดทุกสัปดาห์ หลังจากนั้น ตรวจวัดเดือนละ 1 ครั้ง ตลอดระยะก่อสร้าง</p>	- เจ้าของโครงการ : บริษัท เอนเนอร์ยี คอมเพล็กซ์ จำกัดเบอร์ติดต่อ 081-0268-036

ตารางที่ 3 มาตรการป้องกันและแก้ไขผลกระทบสิ่งแวดล้อม ระยะก่อสร้าง (ต่อ)

โครงการ ดิเอนโคئی ของบริษัท เอนเนอร์ยี คอมเพล็กซ์ จำกัดตั้งอยู่บริเวณถนนสวนบุคคล (ถนนสถาบันวิทยสิริเมธี) เชื่อมถนนขุนอินทร์-ยุบตาแหน่ง เชื่อมไปยังถนนทางหลวงแผ่นดินหมายเลข 344 ตำบลป่ายุบโน อำเภอวังจันทร์ จังหวัดระยอง

องค์ประกอบทางสิ่งแวดล้อมและคุณค่าต่างๆ	มาตรการป้องกันและแก้ไขผลกระทบสิ่งแวดล้อม	ระยะเวลาดำเนินการ	ผู้รับผิดชอบ
1.7 ทรัพยากรน้ำ	<p>(พ.ศ. 2535) เรื่อง กำหนดมาตรฐานความสั่นสะเทือน เพื่อป้องกันผลกระทบต่อโครงการและจัดทำรายงานส่งให้หน่วยงานของรัฐซึ่งมีอำนาจอนุญาตตามกฎหมายให้ดำเนินโครงการหรือกิจการอันเป็นกิจกรรมหลักที่ต้องจัดทำรายงานการประเมินผลกระทบสิ่งแวดล้อม ณ สำนักงานของหน่วยงานของรัฐ</p> <p>7. จัดทำรายงานผลการปฏิบัติตามมาตรการป้องกันและแก้ไขผลกระทบสิ่งแวดล้อม ทุก 6 เดือน และเสนอหน่วยงานที่เกี่ยวข้อง ตามที่ระบุในพระราชบัญญัติส่งเสริมและรักษาคุณภาพสิ่งแวดล้อมแห่งชาติ (ฉบับที่ 2) พ.ศ. 2561</p>	- ตลอดระยะก่อสร้าง	- เจ้าของโครงการ : บริษัท เอนเนอร์ยี คอมเพล็กซ์ จำกัดเบอร์ติดต่อ 081-0268-036
2. ทรัพยากรสิ่งแวดล้อมทางชีวภาพ			
2.1 ทรัพยากรสิ่งแวดล้อมทางชีวภาพบนบก	<p>1. ดำเนินการตามมาตรการป้องกันและลดผลกระทบด้านทรัพยากรธรรมชาติและคุณค่าการใช้ประโยชน์ของมนุษย์อย่างเคร่งครัด เพื่อที่จะไม่ก่อให้เกิดผลกระทบต่อทรัพยากรสิ่งแวดล้อมทางชีวภาพ</p>	- ตลอดระยะก่อสร้าง	- เจ้าของโครงการ : บริษัท เอนเนอร์ยี คอมเพล็กซ์ จำกัดเบอร์ติดต่อ 081-0268-036
2.2 ทรัพยากรสิ่งแวดล้อมทางชีวภาพในน้ำ	<p>1. ดำเนินการตามมาตรการป้องกันและลดผลกระทบด้านทรัพยากรธรรมชาติและคุณค่าการใช้ประโยชน์ของมนุษย์อย่างเคร่งครัด เพื่อที่จะไม่ก่อให้เกิดผลกระทบต่อทรัพยากร</p>	- ตลอดระยะก่อสร้าง	- เจ้าของโครงการ : บริษัท เอนเนอร์ยี คอมเพล็กซ์

ตารางที่ 3 มาตรการป้องกันและแก้ไขผลกระทบสิ่งแวดล้อม ระยะก่อสร้าง (ต่อ)

โครงการ ดิเอนโคมี ของบริษัท เอนเนอร์ยี คอมเพล็กซ์ จำกัดตั้งอยู่บริเวณถนนส่วนบุคคล (ถนนสถาบันวิทยสิริเมธี) เชื่อมถนนขุนอินทร์-ยุบตาแหน่ง เชื่อมไปยังถนนทางหลวงแผ่นดินหมายเลข 344 ตำบลป่ายูบใน อำเภอวังจันทร์ จังหวัดระยอง

องค์ประกอบทางสิ่งแวดล้อม และคุณค่าต่างๆ	มาตรการป้องกันและแก้ไขผลกระทบสิ่งแวดล้อม	ระยะเวลาดำเนินการ	ผู้รับผิดชอบ
	สิ่งแวดล้อมทางชีวภาพ		จำกัดเบอร์ติดต่อ 081-0268-036
3. คุณค่าการใช้ประโยชน์ของมนุษย์ 3.1 การใช้น้ำ	<ol style="list-style-type: none"> 1. กำชับให้คนงานใช้น้ำอย่างประหยัดเช่น ไม่เปิดน้ำทิ้งไว้เมื่อไม่ใช้งาน เป็นต้น 2. จัดให้มีถังสำรองน้ำใช้เพื่อการอุปโภค-บริโภคความจุไม่น้อยกว่า 1 วัน ไว้ภายในพื้นที่ก่อสร้างและบ้านพักคนงาน 3. ตรวจสอบจุดรั่วซึมทั้งในพื้นที่ก่อสร้างและบ้านพักคนงาน หากพบให้รีบดำเนินการแก้ไขโดยทันที 	<p>การดำเนินการ</p> <ul style="list-style-type: none"> - ตรวจสอบจุดรั่วซึมบริเวณท่อประปาของโครงการ <p>ระยะเวลาและความถี่</p> <ul style="list-style-type: none"> - เดือนละ 1 ครั้ง ตลอดระยะก่อสร้าง 	- เจ้าของโครงการ : บริษัท เอนเนอร์ยี คอมเพล็กซ์ จำกัดเบอร์ติดต่อ 081-0268-036
3.2 การจัดการน้ำเสียและสิ่งปฏิกูล	<ol style="list-style-type: none"> 1. จัดให้มีห้องส้วมสำหรับคนงานที่เพียงพอและถูกสุขลักษณะ 2. จัดให้มีคนงานคอยดูแลรักษาความสะอาดห้องส้วมให้สะอาดอยู่เสมอ พร้อมทั้งจัดให้มีการกำจัดกลิ่น เพื่อไม่ให้ส่งกลิ่นเหม็นรบกวนต่อผู้พักอาศัยที่ติดกับโครงการ 3. ประสานให้รถของหน่วยงานที่เกี่ยวข้องมาสูบขยะก่อนไปกำจัดพื้นที่ที่เต็ม 4. จัดเจ้าหน้าที่คอยทำหน้าที่เก็บกวาดมูลฝอยออกจากกระเบรระบายน้ำภายในโครงการทุกวัน 	<p>การดำเนินการ</p> <ul style="list-style-type: none"> - ตรวจสอบคุณภาพน้ำทิ้ง โดยเก็บและวิเคราะห์ตัวอย่างด้วยวิธีมาตรฐาน - ตรวจสอบปริมาณกากตะกอนส่วนเกินที่เกิดขึ้นจากระบบบำบัดน้ำเสียทุกเดือน ในกรณีพบว่ามีให้รีบดำเนินการแก้ไขโดยหน่วยงานที่เกี่ยวข้องเข้ามาสูบน้ำไปกำจัดให้ถูกต้องตามหลักสุขาภิบาลต่อไป - ตรวจสอบสภาพและความสะอาดห้องน้ำ ห้องส้วม ทุกวัน ตลอดระยะก่อสร้าง 	- เจ้าของโครงการ : บริษัท เอนเนอร์ยี คอมเพล็กซ์ จำกัดเบอร์ติดต่อ 081-0268-036

ตารางที่ 3 มาตรการป้องกันและแก้ไขผลกระทบสิ่งแวดล้อม ระยะก่อสร้าง (ต่อ)

โครงการ ดิเอนโคมี ของบริษัท เอนเนอร์ยี คอมเพล็กซ์ จำกัดตั้งอยู่บริเวณถนนส่วนบุคคล (ถนนสถาบันวิทยสิริเมธี) เชื่อมถนนขุนอินทร์-ยุบตาแหน่ง เชื่อมไปยังถนนทางหลวงแผ่นดินหมายเลข 344 ตำบลป่ายูบใน อำเภอวังจันทร์ จังหวัดระยอง

องค์ประกอบทางสิ่งแวดล้อม และคุณค่าต่างๆ	มาตรการป้องกันและแก้ไขผลกระทบสิ่งแวดล้อม	ระยะเวลาดำเนินการ	ผู้รับผิดชอบ
		<p>การตรวจวัดคุณภาพน้ำทิ้ง</p> <p>ดัชนีที่ตรวจวัด</p> <ul style="list-style-type: none"> - pH - Biochemical Oxygen Demand - Suspended Solids - Settleable Solids - TKN - TDS - น้ำมันและไขมัน - Sulfide <p>สถานที่ดำเนินการ</p> <ul style="list-style-type: none"> - บ่อพักน้ำหลังจากระบบบำบัดน้ำเสีย <p>ระยะเวลาและความถี่</p> <ul style="list-style-type: none"> - เดือนละ 1 ครั้ง ตลอดระยะก่อสร้าง 	
3.3 การระบายน้ำและป้องกันน้ำท่วม	<ol style="list-style-type: none"> 1. ระบายน้ำทิ้งลงสู่รางระบายน้ำ ก่อนเข้าสู่บ่อพักมูลฝอย พร้อมตะแกรงดักมูลฝอย ซึ่งบางส่วนจะไหลซึมลงดิน ส่วนที่ผ่านการดักตะกอนแล้วจะปล่อยลงสู่บ่อซึมต่อไป 2. จัดให้มีเจ้าหน้าที่คอยทำหน้าที่เก็บเศษมูลฝอย เศษอาหาร ฟิน หวายและตะกอนดินอุดตันในรางระบายน้ำ และบ่อดักตะกอนดิน 	<p>การดำเนินการ</p> <ul style="list-style-type: none"> - ตรวจสอบไม่ให้มีเศษมูลฝอย เศษอาหาร ฟิน หวายและตะกอนดินอุดตันในรางระบายน้ำ และบ่อดักน้ำสุดท้าย <p>ระยะเวลาและความถี่</p> <ul style="list-style-type: none"> - เดือนละ 1 ครั้ง ตลอดระยะก่อสร้าง 	- เจ้าของโครงการ : บริษัท เอนเนอร์ยี คอมเพล็กซ์ จำกัดเบอร์ติดต่อ 081-0268-036

ตารางที่ 3 มาตรการป้องกันและแก้ไขผลกระทบสิ่งแวดล้อม ระยะก่อสร้าง (ต่อ)

โครงการ ดิเอนโคئی ของบริษัท เอนเนอร์ยี่ คอมเพล็กซ์ จำกัดตั้งอยู่บริเวณถนนสวนบุคคล (ถนนสถาบันวิทยสิริเมธี) เชื่อมถนนขุนอินทร์-ยุบตาแหน่ง เชื่อมไปยังถนนทางหลวงแผ่นดินหมายเลข 344 ตำบลป่ายุบใน อำเภอวังจันทร์ จังหวัดระยอง

องค์ประกอบทางสิ่งแวดล้อมและคุณค่าต่างๆ	มาตรการป้องกันและแก้ไขผลกระทบสิ่งแวดล้อม	ระยะเวลาดำเนินการ	ผู้รับผิดชอบ
	<p>มาตรการป้องกันและแก้ไขผลกระทบสิ่งแวดล้อม เพื่อป้องกันปัญหาการกัดเซาะพื้นที่ข้างเคียง</p> <ol style="list-style-type: none"> ใช้วิธีการควบคุมคุณภาพน้ำ เช่น บ่อตกตะกอน เพื่อให้น้ำผิวดินตกตะกอนก่อนปล่อยออกจากพื้นที่ก่อสร้าง การกัดเซาะและการตกตะกอนจากพื้นที่ก่อสร้างอาคาร การระบายน้ำในโครงการในช่วงการก่อสร้างจัดอยู่ในส่วนของมาตรการและวิธีการควบคุมของผู้รับเหมาก่อสร้างการออกแบบระบายน้ำควรป้องกันและผันน้ำจากพื้นที่ที่ไม่ถูกพัฒนาให้ห่างจากพื้นที่ที่จะถูกพัฒนาในระหว่างการพัฒนาเพื่อลดปริมาณน้ำที่ต้องได้รับการกักเก็บก่อนที่จะปล่อยออกไปทางระบายน้ำ ซึ่งทางระบายน้ำนี้ จะต้องมีขนาดชั้นให้น้อยที่สุดเพื่อป้องกันการกัดเซาะและการวิบัติของทางลาดของดิน 		
3.4 การจัดการมูลฝอย	<ol style="list-style-type: none"> จัดเตรียมถังรองรับมูลฝอยขนาด 240 ลิตร จำนวน 4 ถัง ไว้ตามจุดต่างๆ เพื่อรองรับมูลฝอยจากคนงาน ก่อนให้รถเก็บขนมูลฝอยของสำนักงานองค์การบริหารส่วนตำบลป่ายุบใน เข้ามาจัดเก็บไปกำจัด กำชับให้คนงานทิ้งมูลฝอยลงในภาชนะรองรับที่ได้จัดเตรียมไว้อย่างเคร่งครัด ทำการตรวจสอบสภาพภาชนะรองรับมูลฝอยเป็นประจำสม่ำเสมอ เพื่อป้องกันแมลงและสัตว์พาหนะนำโรคใช้เป็นที่อยู่อาศัย แหล่งอาหาร กรณีที่พบว่าภาชนะรองรับมูลฝอยชำรุดหรือเสียหายต้องทำการซ่อมแซมหรือเปลี่ยนภาชนะใหม่ใช้แทน 	<p>การดำเนินการ</p> <ul style="list-style-type: none"> - ตรวจสอบความเพียงพอของถังรองรับมูลฝอย - ตรวจสอบความสะอาดของถังรองรับมูลฝอย - ตรวจสอบสภาพถังรองรับมูลฝอยเป็นประจำสม่ำเสมอ กรณีที่พบว่าถังรองรับมูลฝอยชำรุดหรือเสียหายต้องซ่อมแซมหรือเปลี่ยนถังใหม่ใช้แทน <p>ดัชนีที่ตรวจวัด</p> <ul style="list-style-type: none"> - ปริมาณมูลฝอยตกค้าง - ความสะอาด - สภาพถังรองรับมูลฝอย 	- เจ้าของโครงการ : บริษัท เอนเนอร์ยี่ คอมเพล็กซ์ จำกัดเบอร์ติดต่อ 081-0268-036

ตารางที่ 3 มาตรการป้องกันและแก้ไขผลกระทบสิ่งแวดล้อม ระยะก่อสร้าง (ต่อ)

โครงการ ดิเอนโคئی ของบริษัท เอนเนอร์ยี่ คอมเพล็กซ์ จำกัดตั้งอยู่บริเวณถนนสวนบุคคล (ถนนสถาบันวิทยสิริเมธี) เชื่อมถนนขุนอินทร์-ยุบตาแหน่ง เชื่อมไปยังถนนทางหลวงแผ่นดินหมายเลข 344 ตำบลป่ายุบใน อำเภอวังจันทร์ จังหวัดระยอง

องค์ประกอบทางสิ่งแวดล้อมและคุณค่าต่างๆ	มาตรการป้องกันและแก้ไขผลกระทบสิ่งแวดล้อม	ระยะเวลาดำเนินการ	ผู้รับผิดชอบ
		<p>สถานที่ดำเนินการ</p> <ul style="list-style-type: none"> - พื้นที่โครงการ <p>ระยะเวลาและความถี่</p> <ul style="list-style-type: none"> - ทุกวัน ตลอดระยะก่อสร้าง 	
3.5 พลังงานและไฟฟ้า	<ol style="list-style-type: none"> กำชับให้คนงานมีการใช้ไฟฟ้าอย่างประหยัด เช่น ปิดไฟเท่าที่ใช้งาน เป็นต้น ตรวจสอบระบบสายไฟฟ้าทั้งในพื้นที่ก่อสร้างและพื้นที่สำนักงานก่อสร้าง ให้อยู่ในสภาพพร้อมใช้งานเสมอ และซ่อมแซมทันทีเมื่อพบว่าชำรุดเสียหาย ติดตั้งเครื่อง "ช่วยประหยัดไฟ" บริเวณพื้นที่ก่อสร้างและบริเวณพื้นที่สำนักงานก่อสร้าง ในจุดที่สามารถมองเห็น 	<p>การดำเนินการ</p> <ul style="list-style-type: none"> - ตรวจสอบระบบสายไฟฟ้าและอุปกรณ์ไฟฟ้าที่ใช้ในงานก่อสร้าง ให้อยู่ในสภาพพร้อมใช้งานเสมอ และซ่อมแซมทันทีเมื่อพบว่าชำรุดเสียหาย <p>ระยะเวลาและความถี่</p> <ul style="list-style-type: none"> - เดือนละ 1 ครั้ง ตลอดระยะก่อสร้าง 	- เจ้าของโครงการ : บริษัท เอนเนอร์ยี่ คอมเพล็กซ์ จำกัดเบอร์ติดต่อ 081-0268-036
3.6 การจราจร	<ol style="list-style-type: none"> กำหนดมาตรการให้ผู้รับเหมานำรถบรรทุกส่งวัสดุก่อสร้างในช่วงชั่วโมงเร่งด่วน เพื่อไม่ให้เกิดปัญหาการจราจรในบริเวณพื้นที่โครงการ ควบคุมดูแลให้ผู้ขับขี่ยานพาหนะ เครื่องจักรต่างๆ ของผู้รับจ้างที่เข้ามาในพื้นที่ก่อสร้างปฏิบัติตามกฎจราจร และปฏิบัติตามกฎหมาย เพื่อป้องกันอุบัติเหตุ ขนส่งวัสดุอุปกรณ์ก่อสร้างด้วยรถบรรทุกที่มีน้ำหนักไม่เกินที่กีดขวางการขนส่งทางบกกำหนด <p>มาตรการการบริหารจัดการด้านการจราจรในช่วงก่อสร้างที่ไม่ส่งผลกระทบต่อทางสาธารณะประโยชน์และบริเวณใกล้เคียง</p> <ol style="list-style-type: none"> กำชับให้พนักงานขับรถขนส่งวัสดุก่อสร้าง ใช้ความระมัดระวังเพิ่มขึ้นในขณะที่ขับผ่านทางแยก โดยเฉพาะกรณีติดกระแสรถ จัดเจ้าหน้าที่รักษาความปลอดภัยคอยควบคุมและอำนวยความสะดวกการจราจร 	<p>การดำเนินการ</p> <ul style="list-style-type: none"> - ตรวจสอบสภาพพร้อมใช้งาน ความสะอาดของล้อ และสภาพผ้าใบ ความหนาแน่นของการปิดคลุมท้ายรถบรรทุกที่ใช้ในการขนส่งวัสดุอุปกรณ์ก่อสร้าง - ตรวจสอบสภาพพร้อมใช้งานและความชัดเจนของป้ายสัญญาณจราจร <p>ระยะเวลาและความถี่</p> <ul style="list-style-type: none"> - ทุกวัน ตลอดระยะก่อสร้าง 	- เจ้าของโครงการ : บริษัท เอนเนอร์ยี่ คอมเพล็กซ์ จำกัดเบอร์ติดต่อ 081-0268-036

ตารางที่ 3 มาตรการป้องกันและแก้ไขผลกระทบสิ่งแวดล้อม ระยะก่อสร้าง (ต่อ)

โครงการ ดิเอนโคนี ของบริษัท เอนเนอร์ยี่ คอมเพล็กซ์ จำกัดตั้งอยู่บริเวณถนนส่วนบุคคล (ถนนสถาบันวิทยสิริเมธี) เชื่อมถนนขุนอินทร์-ยุบตาแหน่ง เชื่อมไปยังถนนทางหลวงแผ่นดินหมายเลข 344 ตำบลป่ายูบโน อำเภอวังจันทร์ จังหวัดระยอง

องค์ประกอบทางสิ่งแวดล้อมและคุณค่าต่างๆ	มาตรการป้องกันและแก้ไขผลกระทบสิ่งแวดล้อม	ระยะเวลาดำเนินการ	ผู้รับผิดชอบ
	<p>บริเวณทางเข้า-ออกพื้นที่ก่อสร้าง เพื่ออำนวยความสะดวกรวดเร็วด้านการจราจร ตลอดเวลาที่ก่อสร้าง</p> <p>3. จัดระเบียบรถบรรทุกขนส่งดินหรือขนส่งวัสดุก่อสร้างให้อยู่ในพื้นที่ที่โครงการจัดไว้เท่านั้น</p> <p>4. กำหนดให้รถบรรทุกที่เข้า-ออกพื้นที่โครงการต้องจัดให้มีผ้าใบคลุมกระบะบรรทุกให้มิดชิด เพื่อป้องกันการรบกวนของวัสดุก่อสร้าง อันอาจก่อให้เกิดอุบัติเหตุต่อผู้ใช้ถนน</p> <p>5. ติดตั้งเครื่องหมายและสัญญาณจราจรตามรูปแบบและแนวทางการติดตั้งเครื่องหมายและสัญญาณสำหรับการก่อสร้างโครงการทั้งในเวลากลางวันและกลางคืน</p> <p>6. ติดตั้งไฟเตือน สัญญาณไฟกระพริบและป้ายจราจรชั่วคราวบริเวณทางเข้า-ออกโครงการในระหว่างการก่อสร้าง</p> <p>7. ตรวจสอบสภาพยานพาหนะที่นำมาใช้งานก่อสร้างให้มีสภาพดีอยู่เสมอ เพื่อป้องกันให้ยานพาหนะหรือเครื่องจักรเหล่านั้นเกิดการชำรุดบกพร่องขณะใช้งาน</p> <p>8. ตรวจสอบป้ายชื่อโครงการ และลูกศรแสดงทิศทางเข้า-ออกโครงการ ให้สามารถมองเห็นได้อย่างชัดเจน เป็นประจำสม่ำเสมอโดยหากพบว่ามีรถชำรุดให้รีบซ่อมแซมแก้ไข</p> <p>9. จัดให้มีการรวบรวมสถิติอุบัติเหตุ สาเหตุของการเกิดอุบัติเหตุ และความเสียหายที่เกิดขึ้นจากยานพาหนะที่เกี่ยวข้องกับกิจกรรมการก่อสร้างของโครงการ ตลอดระยะเวลาก่อสร้าง</p>		

ตารางที่ 3 มาตรการป้องกันและแก้ไขผลกระทบสิ่งแวดล้อม ระยะก่อสร้าง (ต่อ)

โครงการ ดิเอนโคนี ของบริษัท เอนเนอร์ยี่ คอมเพล็กซ์ จำกัดตั้งอยู่บริเวณถนนส่วนบุคคล (ถนนสถาบันวิทยสิริเมธี) เชื่อมถนนขุนอินทร์-ยุบตาแหน่ง เชื่อมไปยังถนนทางหลวงแผ่นดินหมายเลข 344 ตำบลป่ายูบโน อำเภอวังจันทร์ จังหวัดระยอง

องค์ประกอบทางสิ่งแวดล้อมและคุณค่าต่างๆ	มาตรการป้องกันและแก้ไขผลกระทบสิ่งแวดล้อม	ระยะเวลาดำเนินการ	ผู้รับผิดชอบ
3.7 การสื่อสาร	<p>1. โครงการต้องทำหนังสือแจ้งผู้พักอาศัยอาคาร/บ้านพักอาศัย พื้นที่ติดโครงการ และโดยรอบ ณ วันที่เริ่มลงมือก่อสร้าง โดยหนังสือดังกล่าว จะระบุชื่อและหมายเลขโทรศัพท์ของบุคคลที่จะเป็นผู้ได้รับผลกระทบสามารถติดต่อกับโครงการได้โดยตรง แต่เนื่องจากผู้ได้รับผลกระทบอาจจะรับผลกระทบไม่เท่ากันและแตกต่างกัน จึงกำหนดหลักเกณฑ์และเงื่อนไขในการชดเชยค่าเสียหายหรือการดำเนินการแก้ไขผลกระทบ ดังนี้</p> <ul style="list-style-type: none"> • ในกรณีที่ได้รับผลกระทบจากการรบกวนคลื่นสัญญาณโทรศัพท์ โดยโครงการจะปรับตำแหน่ง ปรับปรุงอุปกรณ์รับสัญญาณเดิม หรือติดตั้งอุปกรณ์รับสัญญาณโทรศัพท์ใหม่ให้แก่ผู้ที่ได้รับผลกระทบในพื้นที่ที่ได้รับการติดต่อและพิสูจน์ได้ว่าการรับสัญญาณโทรศัพท์ได้รับบดบังคลื่นสัญญาณอันเกิดจากการอาคารของโครงการ โดยโครงการจะเป็นผู้รับผิดชอบค่าใช้จ่ายที่เกิดขึ้นทั้งหมดจากการแก้ไขให้สามารถรับสัญญาณได้เหมือนเดิม โดยมีกำหนดระยะเวลาให้แจ้งกับโครงการตั้งแต่ช่วงดำเนินการก่อสร้างจนถึง 1 ปีแรกนับจากที่โครงการเปิดดำเนินการ • จัดให้มีคณะกรรมการประสานงานแก้ไขปัญหากจากการพัฒนาโครงการซึ่งจะดำเนินการจัดตั้งให้แล้วเสร็จก่อนพัฒนาดำเนินการก่อสร้าง อันประกอบด้วยตัวแทนเจ้าของโครงการ ตัวแทนผู้ที่ได้รับผลกระทบอันเกิดจากโครงการ และตัวแทนที่เป็นสื่อกลางซึ่งไม่มีส่วนได้เสียกับโครงการได้ร่วมกันกำหนดแนวทาง การชดเชยที่เหมาะสมเป็นรูปธรรม และเป็นธรรมต่อทุกฝ่าย 	<p>บริเวณที่ตรวจวัด</p> <ul style="list-style-type: none"> - ติดตามและประเมินจากส่วนรับเรื่องร้องเรียน และความคิดเห็นอาคารและบ้านพักอาศัย โดยรอบพื้นที่โครงการ <p>ดัชนีที่ตรวจวัด</p> <ul style="list-style-type: none"> - การบดบังสัญญาณโทรศัพท์และวิทยุจากตัวอาคารโครงการต่ออาคารและบ้านพักอาศัย โดยรอบโครงการ <p>ระยะเวลาและความถี่</p> <ul style="list-style-type: none"> - ตลอดระยะก่อสร้าง 	<p>- เจ้าของโครงการ : บริษัท เอนเนอร์ยี่ คอมเพล็กซ์ จำกัดเบอร์ติดต่อ 081-0268-036</p>
3.8 การใช้ประโยชน์ที่ดิน	<p>1. ควบคุมดูแลการก่อสร้างให้เป็นไปตามแบบแปลนที่ได้รับอนุญาตจากหน่วยงานราชการ</p> <p>2. ควบคุมดูแลการก่อสร้างให้เป็นไปตามข้อกำหนดการใช้ประโยชน์ที่ดิน</p>	<p>- ตลอดระยะก่อสร้าง</p>	<p>- เจ้าของโครงการ : บริษัท เอนเนอร์ยี่ คอมเพล็กซ์ จำกัดเบอร์ติดต่อ 081-</p>

ตารางที่ 3 มาตรการป้องกันและแก้ไขผลกระทบสิ่งแวดล้อม ระยะก่อสร้าง (ต่อ)

โครงการ ดิเอนโคئی ของบริษัท เอนเนอร์ยี่ คอมเพล็กซ์ จำกัดตั้งอยู่บริเวณถนนส่วนบุคคล (ถนนสถาบันวิทยสิริเมธี) เชื่อมถนนขุนอินทร์-ยุบตาแหน่ง เชื่อมไปยังถนนทางหลวงแผ่นดินหมายเลข 344 ตำบลป่ายุบใน อำเภอวังจันทร์ จังหวัดระยอง

องค์ประกอบทางสิ่งแวดล้อมและคุณค่าต่างๆ	มาตรการป้องกันและแก้ไขผลกระทบสิ่งแวดล้อม	ระยะเวลาดำเนินการ	ผู้รับผิดชอบ
			0268-036
4. คุณค่าต่อคุณภาพชีวิต			
4.1 เศรษฐกิจและสังคม	<p>มาตรการด้านเศรษฐกิจ</p> <ol style="list-style-type: none"> 1. โครงการจัดให้มีแผนประชาสัมพันธ์โครงการให้ชุมชนโดยรอบทราบแผนการดำเนินการโครงการอย่างต่อเนื่องตั้งแต่เริ่มต้นก่อสร้างโครงการ โดยประสานงานกับผู้นำชุมชนโดยรอบพื้นที่โครงการ 2. โครงการจัดให้มีคณะกรรมการประสานงานจากการพัฒนาโครงการให้แล้วเสร็จก่อนดำเนินการก่อสร้างโครงการ โดยมีหน้าที่ในการตรวจสอบและแก้ไขปัญหาข้อร้องเรียนจากการพัฒนาโครงการ เพื่อรับเรื่องราวเกี่ยวกับผลกระทบด้านสิ่งแวดล้อมและเหตุรำคาญ ตรวจสอบข้อเท็จจริง หาสาเหตุและแนวทางในการแก้ไขปัญหาให้ผู้ได้รับผลกระทบ/ผู้ร้องเรียนรับทราบ 3. จัดเจ้าหน้าที่โครงการออกตรวจสอบความเรียบร้อยของสถานที่พักคนงานของผู้รับเหมาย่างสม่ำเสมอ ตลอดระยะก่อสร้าง 4. ติดตามปัญหาเกี่ยวกับโครงการ ระยะก่อสร้างโครงการ และข้อความแสดงการขออภัยที่อาจไม่ได้รับความสะดวกเนื่องจากการก่อสร้าง เพื่อสร้างความเข้าใจกับประชาชน 5. ให้นำข้อคิดเห็นจากการสำรวจความคิดเห็นมากำหนดเป็นมาตรการป้องกันและลดผลกระทบสิ่งแวดล้อมและหากมีการร้องเรียนขณะดำเนินการก่อสร้างจะต้องดำเนินการแก้ไขโดยทันที 6. ให้มีการแสดงรายละเอียดการประชาสัมพันธ์มาตรการป้องกันและแก้ไขผลกระทบสิ่งแวดล้อมและมาตรการติดตามตรวจสอบผลกระทบสิ่งแวดล้อมที่โครงการต้องปฏิบัติ 	<p>การดำเนินงาน</p> <ul style="list-style-type: none"> - ตรวจสอบสภาพความเสียหายหรือผลกระทบที่ได้รับของอาคารและบ้านพักอาศัยโดยรอบโครงการ - จัดเจ้าหน้าที่คอยรับเรื่องร้องเรียนจากผู้อยู่อาศัยที่อยู่ใกล้เคียงพื้นที่โครงการ กรณีพบว่า มีเรื่องร้องเรียนต้องจัดเจ้าหน้าที่เข้าตรวจสอบโดยทันที หากพบว่าเป็นความเสียหายที่เกิดจากโครงการต้องแก้ไขให้โดยทันที <p>ระยะเวลาและความถี่</p> <ul style="list-style-type: none"> - เดือนละ 1 ครั้ง ตลอดระยะก่อสร้าง 	<ul style="list-style-type: none"> - เจ้าของโครงการ : บริษัท เอนเนอร์ยี่ คอมเพล็กซ์ จำกัดเบอร์ติดต่อ 081-0268-036

ตารางที่ 3 มาตรการป้องกันและแก้ไขผลกระทบสิ่งแวดล้อม ระยะก่อสร้าง (ต่อ)

โครงการ ดิเอนโคئی ของบริษัท เอนเนอร์ยี่ คอมเพล็กซ์ จำกัดตั้งอยู่บริเวณถนนส่วนบุคคล (ถนนสถาบันวิทยสิริเมธี) เชื่อมถนนขุนอินทร์-ยุบตาแหน่ง เชื่อมไปยังถนนทางหลวงแผ่นดินหมายเลข 344 ตำบลป่ายุบใน อำเภอวังจันทร์ จังหวัดระยอง

องค์ประกอบทางสิ่งแวดล้อมและคุณค่าต่างๆ	มาตรการป้องกันและแก้ไขผลกระทบสิ่งแวดล้อม	ระยะเวลาดำเนินการ	ผู้รับผิดชอบ
	<p>อย่างเคร่งครัดติดไว้บริเวณพื้นที่โครงการตลอดช่วงระยะก่อสร้างให้ประชาชนที่อาศัยอยู่โดยรอบพื้นที่โครงการสามารถเห็นได้ชัดเจน</p> <ol style="list-style-type: none"> 7. ออกกฎระเบียบการปฏิบัติในพื้นที่ก่อสร้าง อาทิเช่น <ul style="list-style-type: none"> • ห้ามขายยาเสพติดทุกประเภทและมีไว้ในครอบครองเพื่อความปลอดภัยของคนงานและผู้ที่พักอาศัยในบริเวณใกล้เคียง ผู้รับเหมายุ่งทุกกรณี • ห้ามส่งเสียงดังรบกวนบุคคลข้างเคียง • ห้ามทะเลาะวิวาททุกกรณีเพื่อความปลอดภัยของประชาชน ภายในบริเวณบ้านพัก • คนงาน หากมีการทะเลาะวิวาทเกิดขึ้นพิจารณาให้ออกทั้งสองฝ่าย • ห้ามทำลาย เคลื่อนย้ายตัดแปลง ต่อเติมทรัพย์สินของบริษัท • ห้ามลักขโมย ห้ามมีการลักขโมย เกิดขึ้นต้องถูกส่งดำเนินคดี <p>มาตรการด้านสังคม</p> <ol style="list-style-type: none"> 1. กำหนดให้ผู้รับเหมายัดบ้านพักคนงานก่อสร้างให้เป็นไปตามมาตรฐาน และแบบบ้านพักชั่วคราวสำหรับคนงานก่อสร้างของวิศวกรรมสถานแห่งประเทศไทยในพระบรมราชูปถัมภ์ 2. จัดอบรมชี้แจงมาตรการรักษาความปลอดภัยแก่หัวหน้างาน หรือจัดหาคู่มือรักษาความปลอดภัยในการก่อสร้าง พร้อมชี้แจงในเรื่องความปลอดภัยให้ดียิ่งขึ้นจ้างแรงงานในท้องถิ่น เพื่อลดการอพยพโยกย้ายแรงงานและเป็นการสร้างงาน สร้างรายได้และเป็นการกระจายรายได้สู่ท้องถิ่น 3. จ้างแรงงานในท้องถิ่น เพื่อลดการอพยพโยกย้ายแรงงานและเป็นการสร้างงาน สร้างรายได้และเป็นการกระจายรายได้สู่ท้องถิ่น 4. ว่าจ้างคนงานที่ถูกต้องตามกฎหมายเท่านั้น เพื่อป้องกันการเป็นพาหะนำโรค เช่น โรค 		

ตารางที่ 3 มาตรการป้องกันและแก้ไขผลกระทบสิ่งแวดล้อม ระยะก่อสร้าง (ต่อ)

โครงการ ดิเอนโคเน่ ของบริษัท เอนเนอร์ยี่ คอมเพล็กซ์ จำกัดตั้งอยู่บริเวณถนนส่วนบุคคล (ถนนสถาบันวิทยสิริเมธี) เชื่อมถนนขุนอินทร์-ยุบตาแหน่ง เชื่อมไปยังถนนทางหลวงแผ่นดินหมายเลข 344 ตำบลป่ายุบใน อำเภอรังจันท์ จังหวัดระยอง

องค์ประกอบทางสิ่งแวดล้อมและคุณค่าต่างๆ	มาตรการป้องกันและแก้ไขผลกระทบสิ่งแวดล้อม	ระยะเวลาดำเนินการ	ผู้รับผิดชอบ
	<p>ใช้หวัค ครอบหวัค เป็นต้น</p> <p>5. ไม่ให้มีการค้างคืนของแรงงานในพื้นที่ก่อสร้างโดยเด็ดขาด</p> <p>6. จัดให้มีหวัคหน้าคนงาน คอยควบคุมดูแลคนงานก่อสร้างไม่ให้เกิดความเดือดร้อนต่อผู้ที่อยู่ข้างเคียง</p> <p>7. ห้ามนำบุคคลภายนอกมาพักในพื้นที่บ้านพักคนงานโดยไม่ได้รับอนุญาต เพื่อความเป็นระเบียบและความปลอดภัยภายในบริเวณบ้านพักคนงาน</p> <p>8. ห้ามเลี้ยงสัตว์ที่เป็นพาหนะนำโรคทุกชนิด</p> <p>9. การกระทำใดๆ ที่อาจก่อให้เกิดภาวะต้องห้ามในพื้นที่คลุมผ้าหรือในท้องที่มีหลังคาและผนังปิดด้านข้างอีก 3 ด้าน</p> <p>10. จัดเทคนิคการก่อสร้างให้เป็นระบบสำเร็จรูปหรือสำเร็จรูปที่มีการหล่อคอนกรีตในพื้นที่ก่อสร้างน้อยที่สุด</p> <p>11. เศษวัสดุที่เหลือใช้ ต้องไม่มีการกองหรือกักไว้ที่หน้างานโดยจัดให้มีรถบรรทุกมารับไปกำจัด</p> <p>12. จัดให้มีพนักงานทำความสะอาดคอยกวาดเศษดิน หวาย ที่ตกหล่นอยู่บริเวณพื้นที่ข้างเคียงโครงการ โดยในกรณีที่เกิดเศษดินเปียกหกหล่นต้องทำความสะอาดโดยใช้น้ำฉีดและกวาดพื้นที่ให้สะอาดโดยทันที</p> <p>13. ติดตั้งกล่องรับความคิดเห็นที่บริเวณป้อมยาม เพื่อรับเรื่องราวร้องเรียนที่อาจจะเกิดขึ้น หากพบว่าเรื่องราวร้องเรียนต้องค้นหาสาเหตุและแก้ไขปัญหาก็พบทันที</p> <p>14. จัดจ้างผู้รับเหมาที่มีคุณภาพตลอดจนจัดให้มีบริษัทควบคุมงานก่อสร้างให้ปฏิบัติตามมาตรการที่ระบุไว้ในรายงานการประเมินผลกระทบสิ่งแวดล้อม ที่ได้รับความเห็นชอบอย่างเคร่งครัด โดยมีการรายงานผลอย่างต่อเนื่องและประชาสัมพันธ์ในพื้นที่ก่อสร้าง</p>		

ตารางที่ 3 มาตรการป้องกันและแก้ไขผลกระทบสิ่งแวดล้อม ระยะก่อสร้าง (ต่อ)

โครงการ ดิเอนโคเน่ ของบริษัท เอนเนอร์ยี่ คอมเพล็กซ์ จำกัดตั้งอยู่บริเวณถนนส่วนบุคคล (ถนนสถาบันวิทยสิริเมธี) เชื่อมถนนขุนอินทร์-ยุบตาแหน่ง เชื่อมไปยังถนนทางหลวงแผ่นดินหมายเลข 344 ตำบลป่ายุบใน อำเภอรังจันท์ จังหวัดระยอง

องค์ประกอบทางสิ่งแวดล้อมและคุณค่าต่างๆ	มาตรการป้องกันและแก้ไขผลกระทบสิ่งแวดล้อม	ระยะเวลาดำเนินการ	ผู้รับผิดชอบ
	<p>ให้ชัดเจน</p> <p>15. กำหนดให้ผู้รับเหมาก่อสร้างจัดสร้างห้องส้วม ที่อาบน้ำและลานซักล้าง ให้เพียงพอกับความต้องการของคนงาน โดยในการบำบัดน้ำเสียด้วยระบบบำบัดน้ำเสียสำเร็จรูปที่สามารถบำบัดได้คุณภาพตามที่กฎหมายกำหนด</p> <p>16. จัดหาถังมูลฝอยขนาด 240 ลิตร จำนวน 4 ถัง วางไว้ในบริเวณก่อสร้าง แยกเป็นถังรองรับมูลฝอยย่อยสลาย 1 ถัง ถังรองรับมูลฝอยทั่วไป 1 ถัง ถังรองรับมูลฝอยอันตราย 1 ถัง และถังรองรับมูลฝอยรีไซเคิล 1 ถัง ซึ่งเป็นภาชนะรองรับที่ไม่มีการรั่วซึม พร้อมทั้งมีฝาปิดป้องกันน้ำฝนและการส่งกลิ่นเหม็น ตั้งไว้ในพื้นที่ก่อสร้าง และในแต่ละวันต้องจัดให้มีผู้รับผิดชอบในการรวบรวมมูลฝอยตามจุดต่างๆ เพื่อให้รถเก็บขนมูลฝอยของสำนักงานองค์การบริหารส่วนตำบลป่ายุบใน มาเก็บขนไปกำจัดต่อไป</p> <p>17. ไม่นำเศษวัสดุก่อสร้างไปทิ้งในพื้นที่สาธารณะ หรือสถานที่ที่อาจส่งผลกระทบต่อผู้พักอาศัยอยู่ในบริเวณนั้นๆ</p> <p>18. ตรวจสอบสภาพภาชนะรองรับมูลฝอยเป็นประจำสม่ำเสมอเพื่อป้องกันแมลงและสัตว์พาหนะนำโรคใช้เป็นที่อยู่อาศัย แหล่งอาหาร กรณีที่พบว่าภาชนะรองรับมูลฝอยชำรุดเสียหายต้องซ่อมแซมหรือเปลี่ยนภาชนะใหม่ให้แทน</p> <p>19. กำหนดให้ผู้รับเหมาแยกเศษวัสดุก่อสร้างเก็บและรวบรวมไว้เป็นสัดส่วนในพื้นที่ที่เหมาะสมและจัดให้มีระบบการคัดแยกและนำกลับมาใช้ประโยชน์ เช่น เศษอิฐ เศษปูน ก็จะนำมาใช้ประโยชน์ระดับพื้นที่โครงการไม่แบ่นำกลับมาใช้ใหม่ได้ มูลฝอยที่ไม่สามารถนำกลับมาใช้ประโยชน์ได้อีกผู้รับเหมาก็จะทิ้งถังรองรับ เพื่อจะขายให้ผู้รับซื้อของเก่าต่อไป</p> <p>20. จัดให้มีห้องปฐมพยาบาลและเจ้าหน้าที่สำหรับคนงานที่ทำงานก่อสร้างจัดให้มี</p>		

ตารางที่ 3 มาตรการป้องกันและแก้ไขผลกระทบสิ่งแวดล้อม ระยะก่อสร้าง (ต่อ)

โครงการ ดิเอนโคئی ของบริษัท เอนเนอร์ยี่ คอมเพล็กซ์ จำกัดตั้งอยู่บริเวณถนนส่วนบุคคล (ถนนสถาบันวิทยสิริเมธี) เชื่อมถนนขุนอินทร์-ยุบตาแหน่ง เชื่อมไปยังถนนทางหลวงแผ่นดินหมายเลข 344 ตำบลป่ายุบใน อำเภอวังจันทร์ จังหวัดระยอง

องค์ประกอบทางสิ่งแวดล้อมและคุณค่าต่างๆ	มาตรการป้องกันและแก้ไขผลกระทบสิ่งแวดล้อม	ระยะเวลาดำเนินการ	ผู้รับผิดชอบ
	เครื่องมือและอุปกรณ์การรักษายาบาลเบื้องต้นอย่างครบถ้วน 21. จัดเจ้าหน้าที่รักษาความปลอดภัย บริเวณทางเข้า-ออกโครงการ เพื่อดูแลรักษาความปลอดภัยในพื้นที่ก่อสร้าง และอำนวยความสะดวกด้านการจราจร 22. บริษัท เอนเนอร์ยี่ คอมเพล็กซ์ จำกัด จะจัดตั้งคณะกรรมการขึ้นมาตรวจสอบการก่อสร้าง ควบคุมการปฏิบัติตามมาตรการฯ รับและตรวจสอบเรื่องร้องเรียน ตลอดระยะเวลาการก่อสร้าง		
4.2 การสาธารณสุข	<p>มาตรการป้องกันโรคจากคนงานก่อสร้าง</p> <ol style="list-style-type: none"> ผู้รับเหมา (นายจ้าง) ต้องนำคนงาน (ลูกจ้าง) ทั้งแรงงานไทยและต่างด้าว เข้ารับการตรวจสุขภาพและทำประกันสุขภาพตามกฎหมายกำหนด เพื่อป้องกันโรคติดต่อสำคัญที่มาพร้อมกับแรงงานต่างด้าวรวมทั้งคนไทยด้วย ตรวจสอบสวัสดิการรักษายาบาลหลักประกันสุขภาพของคนงานทั้งแรงงานไทยและต่างด้าว พิจารณาเลือกบริษัทรับเหมา ที่มีการจัดการด้านความปลอดภัยประกอบด้วย และในสัญญาว่าจ้างระหว่างเจ้าของโครงการและบริษัทรับเหมา จะต้องระบุครอบคลุมถึงวิธีการคุ้มครองความปลอดภัยและสุขภาพอนามัยของคนงานที่ปฏิบัติงานในโครงการ <p>มาตรการป้องกันโรคจากแมลงและสัตว์นำโรค</p> <ol style="list-style-type: none"> ดูแลไม่ให้มีแหล่งน้ำท่วมขัง ในบริเวณพื้นที่ก่อสร้างและบ้านพักคนงาน เพื่อป้องกันการเกิดแหล่งเพาะพันธุ์ยุงหรือแหล่งเชื้อโรคต่างๆ ตรวจสอบสภาพภาชนะรองรับมูลฝอยเป็นประจำสม่ำเสมอเพื่อป้องกันแมลงและสัตว์พาหะนำโรคใช้เป็นที่อยู่อาศัย แหล่งอาหาร กรณีที่พบว่าภาชนะรองรับมูลฝอยชำรุดหรือเสียหายต้องซ่อมแซมหรือเปลี่ยนภาชนะใหม่ใช้แทนตลอดระยะก่อสร้าง 	<p>การดำเนินการ ระยะเวลาค่าความถี่</p> <ul style="list-style-type: none"> - ตรวจสุขภาพคนงานก่อสร้างก่อนรับเข้าทำงาน ทุกครั้ง และหลังรับเข้าทำงานทุก 6 เดือน - ตรวจสอบสัตว์พาหะนำโรค ได้แก่ แมลงสาบ แมลงวัน เป็นต้น ภายในพื้นที่บ้านพักคนงานภายหลังรื้อถอน บ้านพักคนงานก่อสร้าง - ตรวจสอบแหล่งพบลูกน้ำยุงลายในพื้นที่โครงการและพื้นที่บ้านพักคนงาน ทุกสัปดาห์ ตลอดระยะก่อสร้าง - ตรวจสอบการจัดให้มีห้องส้วมสำหรับคนงานที่เพียงพอ และถูกหลักสุขาภิบาล - ตรวจสอบสภาพและความสะอาดห้องน้ำ ห้องส้วมภายในพื้นที่ก่อสร้างและบ้านพักคนงาน ทุกวัน ตลอดระยะก่อสร้าง 	- เจ้าของโครงการ : บริษัท เอนเนอร์ยี่ คอมเพล็กซ์ จำกัดเบอร์ติดต่อ 081- 0268-036

ตารางที่ 3 มาตรการป้องกันและแก้ไขผลกระทบสิ่งแวดล้อม ระยะก่อสร้าง (ต่อ)

โครงการ ดิเอนโคئی ของบริษัท เอนเนอร์ยี่ คอมเพล็กซ์ จำกัดตั้งอยู่บริเวณถนนส่วนบุคคล (ถนนสถาบันวิทยสิริเมธี) เชื่อมถนนขุนอินทร์-ยุบตาแหน่ง เชื่อมไปยังถนนทางหลวงแผ่นดินหมายเลข 344 ตำบลป่ายุบใน อำเภอวังจันทร์ จังหวัดระยอง

องค์ประกอบทางสิ่งแวดล้อมและคุณค่าต่างๆ	มาตรการป้องกันและแก้ไขผลกระทบสิ่งแวดล้อม	ระยะเวลาดำเนินการ	ผู้รับผิดชอบ
	<ol style="list-style-type: none"> ตรวจจุดรั่วซึมของถังเก็บน้ำดื่ม หากพบให้รีบแก้ไขโดยทันที กำจัดหนู และแหล่งเพาะพันธุ์ ก่อนและหลังรื้อถอนบ้านพักคนงาน ห้องน้ำห้องส้วม โดยวิธีดังต่อไปนี้ <ul style="list-style-type: none"> ฉีดพ่นยากำจัดยุง แมลงสาบ และแมลงวันบริเวณบ้านพักคนงาน ห้องน้ำ-ห้องส้วม ก่อนและหลังการรื้อถอน โดยทำการฉีดพ่นภายหลังเมื่อคนงานทั้งหมดย้ายออกไปหมดแล้ว ปิดล้อมบริเวณบ้านพักคนงาน โดยทำการอุดรูต่างๆ ที่หนูอาจจะใช้เป็นทางหนีออกสู่ภายนอกโครงการระหว่างทำการรื้อถอน เช่น ท่อระบายน้ำ รูดมผนัง และจัดทำทางหนีให้หนูโดยเฉพาะ เพื่อกันไว้ไปกำจัดต่อไป กำจัดมูลฝอยที่ตกค้างอยู่บริเวณบ้านพักคนงาน โดยให้ทางหน่วยงานที่เกี่ยวข้องเข้ามาจับไปกำจัดให้ถูกต้องตามหลักสุขาภิบาล ไม่ให้เหลือตกค้าง สุ่มสิ่งปฏิกูลภายในถังขยะออก โดยให้ทางหน่วยงานที่เกี่ยวข้อง เข้ามารับไปกำจัดให้ถูกต้องตามหลักสุขาภิบาล และทำการฝังกลบในพื้นที่ ทำความสะอาดพื้นที่ภายหลังรื้อถอนและเมื่อฉีดพ่นยาแล้วเสร็จทันที ใส่ทรายอะเบทในบ่อตกตะกอน เพื่อกำจัดลูกน้ำ ก่อนระบายน้ำออก และกลบบ่อในพื้นที่ ทำความสะอาดพื้นที่ภายหลังรื้อถอนและเมื่อฉีดพ่นยาแล้วเสร็จทันที กำจัดแมลงวัน และแหล่งเพาะพันธุ์ ก่อนและหลังรื้อถอนบ้านพักคนงาน บริเวณห้องน้ำ ห้องส้วม โดยวิธีดังต่อไปนี้ <ul style="list-style-type: none"> ใช้สารเคมีที่มีความปลอดภัยฉีดพ่นกำจัดแมลงสาบโดยรอบบริเวณที่พักอาศัยทุกเดือน 		

ตารางที่ 3 มาตรการป้องกันและแก้ไขผลกระทบสิ่งแวดล้อม ระยะก่อสร้าง (ต่อ)

โครงการ ดิเอนโคئی ของบริษัท เอนเนอร์ยี่ คอมเพล็กซ์ จำกัดตั้งอยู่บริเวณถนนส่วนบุคคล (ถนนสถาบันวิทยสิริเมธี) เชื่อมถนนขุนอินทร์-ยุบตาแหน่ง เชื่อมไปยังถนนทางหลวงแผ่นดินหมายเลข 344 ตำบลป่ายูบใน อำเภอวังจันทร์ จังหวัดระยอง

องค์ประกอบทางสิ่งแวดล้อมและคุณค่าต่างๆ	มาตรการป้องกันและแก้ไขผลกระทบสิ่งแวดล้อม	ระยะเวลาดำเนินการ	ผู้รับผิดชอบ
	<ul style="list-style-type: none"> สำรวจและกำจัดแหล่งลูกน้ำยุงลายบริเวณที่พักอาศัยเป็นประจำทุก สัปดาห์ ฉีดพ่นยากำจัดแมลงวันในบริเวณที่มีแมลงวันชุมชุม <p>6. ทำความสะอาดพื้นที่ภายหลังรื้อถอนและเมื่อฉีดพ่นยาแล้วเสร็จทันที</p> <p>7. จัดห้องส้วมที่สะอาดและถูกหลักสุขาภิบาล พร้อมจัดเจ้าหน้าที่รักษาความสะอาดห้องส้วมและห้องอาบน้ำอยู่เสมอ</p> <p>8. ไม่อนุญาตให้เลี้ยงสัตว์ภายในพื้นที่ก่อสร้าง</p> <p>มาตรการลดผลกระทบจากกิจกรรมที่เป็นสาเหตุที่ทำให้เกิดโรคมะเร็งทางเดินหายใจในพื้นที่ก่อสร้าง</p> <p>1. จัดทำรั้ว Metal Sheet ความสูง 6 เมตร เพื่อบดบังภูมิทัศน์ที่ไม่ดีจากการก่อสร้าง กรณีติดต่อกับที่สาธารณะต้องมีสิ่งปกคลุมทางเดิน เพื่อป้องกันวัสดุตกหล่นด้วย และติดตั้งป้ายแสดงเขตพื้นที่ก่อสร้าง</p> <p>2. จัดเจ้าหน้าที่โครงการพบปะกับชุมชนอย่างสม่ำเสมอ เพื่อรับฟังความคิดเห็นและปัญหาที่เกิดขึ้นจากกิจกรรมการก่อสร้างโครงการ ซึ่งแจ้งความก้าวหน้าของการดำเนินงาน รวมทั้งการแก้ไขปัญหาตลอดระยะก่อสร้าง</p> <p>3. ต้องดับเครื่องยนต์ เครื่องจักรทุกครั้ง กรณีหยุดใช้งาน</p> <p>4. จัดวางแผ่นเหล็กไว้ภายในพื้นที่ก่อสร้างบริเวณทางเข้า-ออก และจัดให้มีการล้างล้อรถบรรทุกดินก่อนวิ่งออกสู่ทางสาธารณะประโยชน์</p> <p>5. หมั่นตรวจสอบเครื่องยนต์รถบรรทุกโดยเฉพาะเครื่องยนต์ดีเซล เพื่อให้การระบายควันเป็นไปตามมาตรฐานกำหนด</p> <p>6. จัดเจ้าหน้าที่ทำความสะอาดเก็บกวาด เศษดิน เศษทราย ที่ตกหล่นบริเวณพื้นที่ข้างเคียงโดยรอบโครงการ ในกรณีที่มีเศษดิน เศษทราย ที่เปื้อกตกหล่นจะทำความสะอาด</p>		

ตารางที่ 3 มาตรการป้องกันและแก้ไขผลกระทบสิ่งแวดล้อม ระยะก่อสร้าง (ต่อ)

โครงการ ดิเอนโคئی ของบริษัท เอนเนอร์ยี่ คอมเพล็กซ์ จำกัดตั้งอยู่บริเวณถนนส่วนบุคคล (ถนนสถาบันวิทยสิริเมธี) เชื่อมถนนขุนอินทร์-ยุบตาแหน่ง เชื่อมไปยังถนนทางหลวงแผ่นดินหมายเลข 344 ตำบลป่ายูบใน อำเภอวังจันทร์ จังหวัดระยอง

องค์ประกอบทางสิ่งแวดล้อมและคุณค่าต่างๆ	มาตรการป้องกันและแก้ไขผลกระทบสิ่งแวดล้อม	ระยะเวลาดำเนินการ	ผู้รับผิดชอบ
	<p>สะอาดโดยใช้น้ำฉีด และกวาดพื้นที่ให้สะอาดโดยทันที</p> <p>7. จัดให้มีบัน (Bund) สำหรับกักทรายในพื้นที่ก่อสร้าง และจัดให้มีคนงานคอยฉีดน้ำให้เปียกชื้นอยู่เสมอ</p> <p>มาตรการป้องกันโรคอุจจาระร่วง</p> <p>1. จัดให้มีห้องส้วมสำหรับคนงานที่เพียงพอและถูกสุขลักษณะบริเวณพื้นที่ก่อสร้างและบ้านพักคนงาน พร้อมติดตั้งระบบบำบัดน้ำเสียแบบสำเร็จรูป ซึ่งสามารถบำบัดน้ำเสียได้จนเหลือค่าความสกปรก (BOD) 20 มิลลิกรัม/ลิตร เพื่อบำบัดน้ำเสียจากส้วม</p> <p>2. ปลูกภาคตะกอนในถังกรองตามความเหมาะสม</p> <p>3. จัดเจ้าหน้าที่ทำความสะอาด และกำจัดกลิ่นภายในห้องส้วมอย่างสม่ำเสมอ</p> <p>มาตรการป้องกันโรคไข้เลือดออก</p> <p>1. ดูแลไม่ให้มีแหล่งน้ำท่วมขัง ในบริเวณพื้นที่ก่อสร้างและบ้านพักคนงาน เพื่อป้องกันการเกิดแหล่งเพาะพันธุ์ยุงหรือแหล่งเชื้อโรคต่างๆ</p> <p>2. ฉีดพ่นหมอกควันกำจัดยุง และฉีดพ่นยากำจัดแมลงสาบ บริเวณบ้านพักคนงาน ห้องน้ำ ห้องส้วม โดยฉีดพ่นภายหลังที่คนงานย้ายออกไปหมดแล้ว</p> <p>3. ทำความสะอาดพื้นที่ภายหลังรื้อถอนและเมื่อฉีดพ่นยาแล้วเสร็จทันที</p> <p>มาตรการป้องกันโรคพิษสุนัขบ้า</p> <p>1. ไม่อนุญาตให้เลี้ยงสัตว์ภายในพื้นที่ก่อสร้างและบ้านพักคนงาน</p> <p>2. หลีกเลี่ยงไม่ให้ถูกสัตว์กัด โดยไม่เหยยหรือรังแกให้สัตว์ไม่โท่ รวมทั้งไม่ยุ่งหรือเข้าใกล้สัตว์ที่ไม่รู้จักหรือไม่มีเจ้าของ</p> <p>มาตรการป้องกันโรคไวรัสโคโรนา สายพันธุ์ใหม่ 2019</p> <p>1. จัดให้มีการคัดกรองเบื้องต้น โดยส่งภาคผู้ที่มีอาการเจ็บป่วย เช่น มีไข้ ไอ จาม มีน้ำมูก</p>		

ตารางที่ 3 มาตรการป้องกันและแก้ไขผลกระทบสิ่งแวดล้อม ระยะก่อสร้าง (ต่อ)

โครงการ ดิเอนโคนี ของบริษัท เอนเนอจี้ คอมเพล็กซ์ จำกัดตั้งอยู่บริเวณถนนส่วนบุคคล (ถนนสถาบันวิทยสิริเมธี) เชื่อมถนนขุนอินทร์-ยุบตาแหน่ง เชื่อมไปยังถนนทางหลวงแผ่นดินหมายเลข 344 ตำบลป่ายุบใน อำเภอวังจันทร์ จังหวัดระยอง

องค์ประกอบทางสิ่งแวดล้อมและคุณค่าต่างๆ	มาตรการป้องกันและแก้ไขผลกระทบสิ่งแวดล้อม	ระยะเวลาดำเนินการ	ผู้รับผิดชอบ
	<p>หรือเหนือหอบ ให้หยุดปฏิบัติงานและพบแพทย์ทันที</p> <p>2. มีการตรวจวัดอุณหภูมิร่างกายไม่เกิน 37.5 องศาเซลเซียส ทุกครั้งก่อนการออกเดินทาง</p> <p>3. จัดให้มีที่ล้างมือพร้อมสบู่ หรือจุดบริการเจลแอลกอฮอล์ สำหรับคนงานอย่างเพียงพอทั้งในพื้นที่บริเวณก่อสร้าง และที่พักคนงาน</p> <p>4. จัดที่นั่งรับประทานอาหารในแคมป์ หรือสถานที่ก่อสร้าง</p> <p>5. การรับ - ส่งคนงาน ควรจำกัดจำนวนคนในรถไม่ให้แออัด</p> <p>6. ให้ความสำคัญอาศยานพาหนะโดยสารทุกครั้ง และเปิดการระบายอากาศ</p> <p>7. จัดหาสื่อความรู้ และข้อมูลข่าวสาร เกี่ยวกับการป้องกันโรค COVID-19 ด้วยภาษาที่คนงานเข้าใจได้ และให้มีจุดประชาสัมพันธ์การป้องกันโรค COVID-19 ที่ชัดเจน</p> <p>8. ให้ผู้ควบคุมงาน/หัวหน้างาน จัดให้มี safety talk กับคนงานเกี่ยวกับการป้องกันโรค COVID-19 ช่วงก่อนเข้างานทุกวัน และมีการกำกับติดตามการปฏิบัติตามแนวทางการป้องกันโรค COVID-19 อย่างสม่ำเสมอ</p> <p>9. มอบหมายหัวหน้างาน หรือเจ้าหน้าที่ความปลอดภัย (จป.) รับผิดชอบตามมาตรการควบคุมการเคลื่อนย้ายแรงงานก่อสร้างตามที่หน่วยงานราชการกำหนด</p> <p>10. บันทึกหรือจัดข้อมูลจำนวนแรงงานที่ต้องมีการเดินทางและเคลื่อนย้ายแรงงานก่อสร้าง และทำความเข้าใจกับคนงานในการปฏิบัติตนในระหว่างเดินทางอย่างถูกต้อง</p> <p>11. เตรียมวางแผนการปฏิบัติการและทำความเข้าใจกับคนงาน กรณีที่มีการยืนยันว่าพบผู้ป่วย เช่น</p> <p>11.1) การโยกย้ายคนงานที่ไม่ป่วยเพื่อลดการสัมผัสกับผู้ป่วย สำหรับผู้สัมผัสเสี่ยงสูง รวมถึงครอบครัวของผู้สัมผัสเสี่ยงสูงจะถูกแยกไปกักตัว</p>		

ตารางที่ 3 มาตรการป้องกันและแก้ไขผลกระทบสิ่งแวดล้อม ระยะก่อสร้าง (ต่อ)

โครงการ ดิเอนโคนี ของบริษัท เอนเนอจี้ คอมเพล็กซ์ จำกัดตั้งอยู่บริเวณถนนส่วนบุคคล (ถนนสถาบันวิทยสิริเมธี) เชื่อมถนนขุนอินทร์-ยุบตาแหน่ง เชื่อมไปยังถนนทางหลวงแผ่นดินหมายเลข 344 ตำบลป่ายุบใน อำเภอวังจันทร์ จังหวัดระยอง

องค์ประกอบทางสิ่งแวดล้อมและคุณค่าต่างๆ	มาตรการป้องกันและแก้ไขผลกระทบสิ่งแวดล้อม	ระยะเวลาดำเนินการ	ผู้รับผิดชอบ
	<p>11.2) จัดระบบรองรับการดำรงชีวิตประจำวันในระหว่างการกักกันตัวคนงาน หรือกรณีที่มีการปิดพื้นที่แคมป์ เช่น การจัดหาอาหาร และของใช้ประจำวันของคนงาน เป็นต้น</p> <p>11.3) การจำกัดการเดินทางเข้าออกจากแคมป์ หรือที่พัก</p> <p>11.4) การปิดพื้นที่แคมป์ เพื่อใช้เป็นพื้นที่ในการควบคุมโรค หรือเพื่อการรักษาพยาบาล</p> <p>11.5) ประสานงานกับหน่วยงานภาครัฐในพื้นที่ทันที เพื่อรับทราบคำแนะนำ</p> <p>12. โครงการกำหนดให้มีการเฝ้าระวังสำหรับคนงานทุกคนที่มีความเสี่ยง กรณีมีวัคซีนที่ได้รับการยืนยันว่าช่วยในการป้องกันโรค COVID-19 ได้</p> <p>มาตรการด้านการก่อสร้างฐานรากและกิจกรรมการขุดเจาะ</p> <p>1. ก่อนดำเนินการก่อสร้าง ต้องแจ้งกำหนดการให้กลุ่มประชาชนข้างเคียงพื้นที่โครงการ (รัศมี 100 เมตร จากพื้นที่โครงการ) ทราบล่วงหน้าไม่น้อยกว่า 1 เดือน</p> <p>2. ก่อนเริ่มการก่อสร้าง เจ้าหน้าที่จะขออนุญาตเจ้าของอาคารข้างเคียงเพื่อเข้าไปตรวจสอบ ถ่ายภาพ และบันทึกสภาพของอาคารข้างเคียงเพื่อเป็นข้อมูลเปรียบเทียบ กรณีที่อาจได้รับผลกระทบจากการก่อสร้างโครงการ</p> <p>มาตรการด้านการก่อสร้างและการขนส่งวัสดุก่อสร้างวัสดุก่อสร้าง หรือเครื่องจักร</p> <p>1. ปิดผ้าใบคลุมรถทุกคัน ขณะบรรทุกวัสดุอุปกรณ์ และขับผ่านชุมชน</p> <p>2. รถบรรทุกต้องผ่านการตรวจสอบให้อยู่ในสภาพที่ดีโดยไม่ก่อให้เกิดเสียงดัง/ไอเสียจากรถบรรทุก เกินมาตรฐานกำหนด</p> <p>3. ควบคุมให้พนักงานขับรถบรรทุกปฏิบัติตามกฎจราจรอย่างเคร่งครัด</p> <p>4. หลีกเลี่ยงการขนส่งวัสดุอุปกรณ์ก่อสร้างในช่วงชั่วโมงเร่งด่วน</p>		

ตารางที่ 3 มาตรการป้องกันและแก้ไขผลกระทบสิ่งแวดล้อม ระยะก่อสร้าง (ต่อ)

โครงการ ดิเอนโคئی ของบริษัท เอนเนอร์ยี่ คอมเพล็กซ์ จำกัดตั้งอยู่บริเวณถนนส่วนบุคคล (ถนนสถาบันวิทยสิริเมธี) เชื่อมถนนขุนอินทร์-ยุบตาแหน่ง เชื่อมไปยังถนนทางหลวงแผ่นดินหมายเลข 344 ตำบลปายูบใน อำเภอวังจันทร์ จังหวัดระยอง

องค์ประกอบทางสิ่งแวดล้อมและคุณค่าต่างๆ	มาตรการป้องกันและแก้ไขผลกระทบสิ่งแวดล้อม	ระยะเวลาดำเนินการ	ผู้รับผิดชอบ
	<p>5. กำหนดและควบคุมความเร็วของรถบรรทุก ไม่ให้เกินกฎหมายกำหนด โดยเฉพาะเมื่อเข้าสู่เขตชุมชน และห้ามบีบแตรหรือเหยียบคันเร่งรถให้เกิดเสียงดัง</p> <p>มาตรการด้านการใช้น้ำในการก่อสร้าง</p> <ol style="list-style-type: none"> 1. ตรวจสอบการใช้น้ำตลอดเวลา ไม่ปล่อยให้รั่วไหลทิ้ง 2. ผู้รับเหมาต้องควบคุมการใช้น้ำกิจกรรมการก่อสร้างและคนงานก่อสร้าง <p>มาตรการด้านการจัดการระบบสุขาภิบาลในพื้นที่ก่อสร้างและบ้านพักคนงานก่อสร้าง</p> <ol style="list-style-type: none"> 1. ผู้รับเหมาเก็บรวบรวมมูลฝอยที่เกิดขึ้นโดยคัดต่อประสานให้สำนักงานองค์การบริหารส่วนตำบลปายูบใน ให้เข้ามารับมุลฝอยไปกำจัดตามหลักสุขาภิบาล ไม่ให้มีมูลฝอยตกค้าง 2. ติดตั้งระบบบำบัดเสียรูปที่ที่สามารถรองรับน้ำเสียได้เพียงพอ และบำบัดน้ำเสียได้ตามมาตรฐานที่กฎหมายกำหนดไว้ภายในที่พักของคนงานและพื้นที่ก่อสร้าง <p>มาตรการด้านคนงานก่อสร้าง</p> <ol style="list-style-type: none"> 1. พิจารณารับแรงงานต่างด้าวที่ได้รับอนุญาตทำงานอย่างถูกต้องตามกฎหมายเข้ามาปฏิบัติงานภายในพื้นที่โครงการเท่านั้น ในกรณีแรงงานดังกล่าวไม่ได้ขึ้นทะเบียนแรงงานต่างด้าวอย่างถูกต้อง ต้องนำแรงงานดังกล่าวไปขึ้นทะเบียนให้ถูกต้องก่อนรับเข้าทำงานหรือนำไปต่ออายุใบอนุญาตกรณีใบอนุญาตดังกล่าวหมดอายุ 2. กำหนดให้ผู้รับเหมาของโครงการจัดการอบรมให้ความรู้และคำแนะนำแก่คนงานก่อสร้างในการป้องกันโรค โดยขอความร่วมมือจากหน่วยงานให้บริการสาธารณสุขในพื้นที่ 3. จัดเจ้าหน้าที่รักษาความปลอดภัยภายในพื้นที่ก่อสร้างและที่พักคนงานตลอด 24 ชม. 4. กำหนดระเบียบปฏิบัติเพื่อควบคุมดูแลแรงงานต่างถิ่นไม่ให้ก่อความเดือดร้อนหรือ 		

ตารางที่ 3 มาตรการป้องกันและแก้ไขผลกระทบสิ่งแวดล้อม ระยะก่อสร้าง (ต่อ)

โครงการ ดิเอนโคئی ของบริษัท เอนเนอร์ยี่ คอมเพล็กซ์ จำกัดตั้งอยู่บริเวณถนนส่วนบุคคล (ถนนสถาบันวิทยสิริเมธี) เชื่อมถนนขุนอินทร์-ยุบตาแหน่ง เชื่อมไปยังถนนทางหลวงแผ่นดินหมายเลข 344 ตำบลปายูบใน อำเภอวังจันทร์ จังหวัดระยอง

องค์ประกอบทางสิ่งแวดล้อมและคุณค่าต่างๆ	มาตรการป้องกันและแก้ไขผลกระทบสิ่งแวดล้อม	ระยะเวลาดำเนินการ	ผู้รับผิดชอบ
	<p>ก่อให้เกิดปัญหาต่อชุมชน</p> <ol style="list-style-type: none"> 5. กำหนดให้ผู้รับเหมาพิจารณาจ้างงานในท้องถิ่นเป็นอันดับแรก หากไม่ได้ให้ใช้แรงงานต่างถิ่นก็ต้องมีการตรวจสอบสุขภาพก่อน และห้ามไม่ให้รับแรงงานต่างด้าวเข้าทำงานเพื่อลดปัญหาการแพร่กระจายโรคจากบุคคลกลุ่มดังกล่าวเข้าสู่ชุมชน 6. กำหนดให้ผู้รับเหมาพิจารณาจ้างคนในพื้นที่ที่มีคุณสมบัติเหมาะสมกับตำแหน่งงานเข้าทำงานในโครงการเป็นอันดับแรก หากไม่ได้ให้ใช้แรงงานต่างถิ่นก็ต้องตรวจสอบสุขภาพก่อน และห้ามไม่ให้รับแรงงานต่างด้าวเข้าทำงานเพื่อลดปัญหาการแพร่กระจายโรคจากบุคคลกลุ่มดังกล่าวเข้าสู่ชุมชน 7. กำหนดให้ผู้รับเหมาจัดให้มีหน่วยปฐมพยาบาลเบื้องต้นและประสานงานกับหน่วยงานให้บริการสาธารณสุขในพื้นที่ในกรณีที่ต้องส่งต่อผู้ป่วย 8. จัดเตรียมและควบคุมให้มีการใช้อุปกรณ์ป้องกันอันตรายส่วนบุคคลอย่างเคร่งครัด <p>มาตรการด้านความปลอดภัยส่วนบุคคลของคนงานก่อสร้าง</p> <ol style="list-style-type: none"> 1. จัดหาอุปกรณ์ป้องกันอันตรายส่วนบุคคลให้แก่คนงานอย่างเพียงพอและเหมาะสม พร้อมควบคุมให้มีการใช้ขณะปฏิบัติงานทุกครั้งอย่างเคร่งครัด 2. อบรมและให้ความรู้ด้านความปลอดภัยในเขตก่อสร้าง และการใช้อุปกรณ์ป้องกันอันตรายส่วนบุคคลต่างๆ 3. จัดทำป้ายหรือสัญญาณไฟแสดงเขตการก่อสร้างบริเวณพื้นที่ก่อสร้างให้ชัดเจน 4. กำหนดนโยบายด้านความปลอดภัยในบริเวณพื้นที่ก่อสร้างโครงการให้คนงานก่อสร้างทุกคนรับทราบ <p>มาตรการเกี่ยวกับโรคจากสัตว์เลี้ยง</p> <ol style="list-style-type: none"> 1. ไม่อนุญาตให้เลี้ยงสัตว์ทุกชนิดภายในพื้นที่ก่อสร้างและบ้านพักคนงาน 		

ตารางที่ 3 มาตรการป้องกันและแก้ไขผลกระทบสิ่งแวดล้อม ระยะก่อสร้าง (ต่อ)

โครงการ ดิเอนโคئی ของบริษัท เอนเนอร์ยี่ คอมเพล็กซ์ จำกัดตั้งอยู่บริเวณถนนส่วนบุคคล (ถนนสถาบันวิทยสิริเมธี) เชื่อมถนนขุนอินทร์-ยุบตาแหน่ง เชื่อมไปยังถนนทางหลวงแผ่นดินหมายเลข 344 ตำบลป่ายุบใน อำเภอวังจันทร์ จังหวัดระยอง

องค์ประกอบทางสิ่งแวดล้อมและคุณค่าต่างๆ	มาตรการป้องกันและแก้ไขผลกระทบสิ่งแวดล้อม	ระยะเวลาดำเนินการ	ผู้รับผิดชอบ
	<ol style="list-style-type: none"> 2. ดูแลไม่ให้มีแหล่งน้ำท่วมขัง ทั้งในบริเวณพื้นที่ก่อสร้างและบ้านพักคนงาน เพื่อป้องกันการเกิดแหล่งเพาะพันธุ์ยุงหรือแหล่งเชื้อโรคต่างๆ 3. จัดเจ้าหน้าที่ทำความสะอาดบริเวณพื้นที่ก่อสร้างและบ้านพักคนงานเป็นประจำทุกวัน 4. จัดระบบสาธารณสุขโรคและสาธารณสุขการให้แก่คนงานอย่างถูกสุขลักษณะ 5. นำรายละเอียดมาตรการป้องกันและแก้ไขผลกระทบสิ่งแวดล้อมและมาตรการติดตามตรวจสอบผลกระทบสิ่งแวดล้อมที่บริษัทผู้รับเหมาต้องนำไปปฏิบัติอย่างเคร่งครัดระบุไว้ในสัญญาจ้างอย่างชัดเจน 6. จัดห้องส้วมที่สะอาดและถูกหลักสุขาภิบาล พร้อมจัดเจ้าหน้าที่รักษาความสะอาดห้องส้วมและห้องอาบน้ำอยู่เสมอ <p>มาตรการป้องกันผลกระทบจากกิจกรรมการหาฝายในโครงการต่อชุมชน</p> <ol style="list-style-type: none"> 1. จัดหาอุปกรณ์หน้ากักป้องกันละอองและไอของสารพิษจากสิททาอาคาร พร้อมกำหนดให้คนงานสวมใส่ทุกครั้งตลอดเวลาที่ดำเนินกิจกรรมหาฝายอาคาร 2. ห้ามคนงานก่อสร้างรับประทานอาหารภายในอาคารที่มีกิจกรรมหาฝาย 		
4.3 ระบบป้องกันอัคคีภัย	<ol style="list-style-type: none"> 1. ตรวจสอบสภาพสายไฟ อุปกรณ์ไฟฟ้า ปลั๊ก ให้อยู่ในสภาพดีอยู่เสมอ ก่อนเริ่มใช้งาน กรณีที่พบจุดที่ชำรุด ให้รีบซ่อมแซมโดยทันที เพื่อป้องกันการเกิดประกายไฟ ไฟฟ้าลัดวงจรและอุบัติเหตุที่อาจเกิดกับคนงานก่อสร้างได้ 2. ติดตั้งถังดับเพลิงแบบมือถือชนิดผงเคมีแห้ง บริเวณพื้นที่ก่อสร้างและภายในอาคารก่อสร้างที่มีกิจกรรมก่อสร้าง ในตำแหน่งที่เหมาะสมและสามารถมองเห็นได้อย่างชัดเจนและใช้ได้สะดวก 3. ห้ามสูบบุหรี่ และนำวัสดุไวไฟเข้าไปในพื้นที่ที่มีความเสี่ยงต่อการเกิดอัคคีภัย 4. หลังจากการก่อสร้างแล้วเสร็จในแต่ละวัน ควรตรวจสอบสภาพความเรียบร้อยของ 	<p>การดำเนินการ ระยะเวลาและความถี่</p> <ul style="list-style-type: none"> - ตรวจสอบอุปกรณ์ไฟฟ้าและเครื่องมือต่างๆ ที่ใช้ในงานก่อสร้าง ให้อยู่ในสภาพพร้อมใช้งานเสมอ ทุกครั้งก่อนและหลังใช้งาน - ตรวจสอบสภาพเครื่องดับเพลิงชนิดมือถือ ให้อยู่ในสภาพดีพร้อมใช้งาน เดือนละ 1 ครั้ง ตลอดระยะก่อสร้าง หากอยู่ในสภาพไม่พร้อมใช้งาน ต้องเปลี่ยนให้อยู่ในสภาพใช้งานได้ 	<p>เจ้าของโครงการ : บริษัท เอนเนอร์ยี่ คอมเพล็กซ์ จำกัดเบอร์ติดต่อ 081-0268-036</p>

ตารางที่ 3 มาตรการป้องกันและแก้ไขผลกระทบสิ่งแวดล้อม ระยะก่อสร้าง (ต่อ)

โครงการ ดิเอนโคئی ของบริษัท เอนเนอร์ยี่ คอมเพล็กซ์ จำกัดตั้งอยู่บริเวณถนนส่วนบุคคล (ถนนสถาบันวิทยสิริเมธี) เชื่อมถนนขุนอินทร์-ยุบตาแหน่ง เชื่อมไปยังถนนทางหลวงแผ่นดินหมายเลข 344 ตำบลป่ายุบใน อำเภอวังจันทร์ จังหวัดระยอง

องค์ประกอบทางสิ่งแวดล้อมและคุณค่าต่างๆ	มาตรการป้องกันและแก้ไขผลกระทบสิ่งแวดล้อม	ระยะเวลาดำเนินการ	ผู้รับผิดชอบ
	<p>พื้นที่โครงการและจัดเก็บอุปกรณ์ไว้ในบริเวณที่จัดเตรียมไว้ทุกครั้ง</p> <ol style="list-style-type: none"> 5. จัดสถานที่เก็บเชื้อเพลิงและวัสดุไวไฟต่างๆ ให้อยู่ในที่ปลอดภัยและมิดชิด เพื่อป้องกันมิให้บุคคลที่ไม่เกี่ยวข้องเข้าไปในบริเวณนั้น 6. จัดให้มีฝาทปิดภาชนะบรรจุวัสดุไวไฟให้มิดชิดและปิดสนิทเพื่อป้องกันการฟุ้งกระจายของไอระเหย 7. ติดตั้งหมายเลขโทรศัพท์ของหน่วยงานป้องกันและบรรเทาสาธารณภัย และโรงพยาบาลที่อยู่ใกล้เคียงบริเวณพื้นที่โครงการไว้ในสำนักงานสนามเพื่อติดต่อกรณีเกิดเหตุฉุกเฉิน 8. กำหนดมาตรการการบริหารงานด้านอาชีวอนามัยและความปลอดภัยระหว่างการก่อสร้างโครงการ 9. จัดหัวหน้างานคอยดูแลความเรียบร้อยและรับผิดชอบการเก็บรักษาวัสดุไวไฟ จำพวกดินเนอร์หรืออื่นๆ รวมทั้งการต่อสายไฟฟ้าและใช้ไฟฟ้าของคนงานก่อสร้าง 10. ติดป้ายแนะนำการทำงานและป้ายเตือน เพื่อให้คนงานก่อสร้างปฏิบัติได้อย่างถูกต้อง โดยจะมีหัวหน้างานเป็นผู้ควบคุม 11. เครื่องมือ เครื่องจักรที่ใช้ไฟฟ้า หรือน้ำมันเชื้อเพลิง ต้องมีการเดินสายไฟอย่างปลอดภัย มีฉนวนหุ้มโดยตลอด 12. จัดเจ้าหน้าที่รักษาความปลอดภัยภายในพื้นที่ก่อสร้างตลอด 24 ชั่วโมง เพื่อดูแลรักษาความปลอดภัยในพื้นที่ก่อสร้าง 		
4.4 อาชีวอนามัย และความปลอดภัย	<p>มาตรการด้านความปลอดภัยในสถานที่</p> <ol style="list-style-type: none"> 1. วางแผนป้องกันอุบัติเหตุตั้งแต่การวางแผนงานก่อสร้าง หรือตั้งแต่การกำหนดตำแหน่งของสิ่งปลูกสร้างชั่วคราว แบ่งพื้นที่บริเวณก่อสร้างออกเป็นส่วนๆทั้งนี้ต้องให้เกิดความ 	<p>การดำเนินการ ระยะเวลาและความถี่</p> <ul style="list-style-type: none"> - ตรวจสอบสภาพความพร้อมใช้งานของเครื่องมือเครื่องจักร 	<p>เจ้าของโครงการ : บริษัท เอนเนอร์ยี่ คอมเพล็กซ์ จำกัดเบอร์ติดต่อ 081-</p>

ตารางที่ 3 มาตรการป้องกันและแก้ไขผลกระทบสิ่งแวดล้อม ระยะก่อสร้าง (ต่อ)

โครงการ ดิเอนโคئی ของบริษัท เอนเนอร์ยี่ คอมเพล็กซ์ จำกัดตั้งอยู่บริเวณถนนส่วนบุคคล (ถนนสถาบันวิทยสิริเมธี) เชื่อมถนนขุนอินทร์-ยุบตาแหน่ง เชื่อมไปยังถนนทางหลวงแผ่นดินหมายเลข 344 ตำบลปายูบใน อำเภอวังจันทร์ จังหวัดระยอง

องค์ประกอบทางสิ่งแวดล้อมและคุณค่าต่างๆ	มาตรการป้องกันและแก้ไขผลกระทบสิ่งแวดล้อม	ระยะเวลาดำเนินการ	ผู้รับผิดชอบ
	<p>สะดวกในการก่อสร้าง ง่ายต่อการควบคุม และให้เกิดความปลอดภัยมากที่สุด</p> <p>2. สถานที่ที่อันตรายทุกแห่งในเขตก่อสร้าง ต้องมีป้ายสัญลักษณ์ หรือป้ายเตือนภัยต่างๆ หรือข้อควรปฏิบัติสำหรับผู้เข้าไปในบริเวณดังกล่าวซึ่งป้ายสัญลักษณ์นี้ต้องมีขนาดพอเหมาะและเห็นได้ชัดเจน ภาพแสดงและตัวอักษรต้องเป็นสื่อสากลที่ทุกคนสามารถเข้าใจได้ง่าย</p> <p>3. รอบตัวอาคารมีแผ่นกันกันวัตถุตกลงมาและมีค้ายคลุมอีกชั้น</p> <p>4. อาคารขณะก่อสร้างในที่มีช่องเปิดหรือที่ไม่มีแผ่นกัน ต้องทำราวกัน และมีตาข่ายเสริมเพื่อป้องกันการตก</p> <p>5. จัดเจ้าหน้าที่รักษาความปลอดภัย บริเวณทางเข้า-ออกโครงการ เพื่อดูแลรักษาความปลอดภัยในพื้นที่ก่อสร้าง และอำนวยความสะดวกด้านการจราจร</p> <p>6. การขุดพื้นดิน คู ที่มีความลึกมากกว่า 1.50 เมตร ต้องมีการค้ำยันหรือทำให้ลาดเอียง</p> <p>มาตรการความปลอดภัยในการใช้เครื่องมือเครื่องจักร</p> <p>1. จัดให้มีการอบรมผู้ปฏิบัติงานให้ตระหนักถึงอันตราย วิธีการปฏิบัติงานอย่างปลอดภัย กฎระเบียบ ข้อบังคับและข้อปฏิบัติที่ควรทราบ</p> <p>2. การสร้างจิตสำนึกความปลอดภัยให้เกิดขึ้นในคนงานทุกคน เพื่อให้ตระหนักถึงการทำงานด้วยความปลอดภัยเป็นอันดับแรกเสมอ</p> <p>3. จัดวางวัสดุอุปกรณ์ให้เป็นระเบียบเรียบร้อย</p> <p>4. ผู้ควบคุมงานก่อสร้างต้องแนะนำการทำงานที่ปลอดภัยต่อคนงานก่อสร้าง ควบคุมการทำงานอย่างใกล้ชิด</p> <p>5. กำหนดกฎรักษาความปลอดภัย และข้อปฏิบัติในการทำงานของคนงานก่อสร้าง เช่น สวมหมวกนิรภัย และรองเท้าที่ทนทานตลอดเวลาที่อยู่ในเขตก่อสร้างและไม่มีอนุญาตให้</p>	<p>- ตรวจสอบรั้ว Metal Sheet ผ้าใบก่อสร้าง (Mesh Sheet) แฉกกันตก ราวกันตก หรืออุปกรณ์ต่างๆ ที่ใช้ภายในพื้นที่ก่อสร้างให้มีสภาพดีพร้อมใช้งานอยู่เสมอ ทุกวัน ตลอดระยะก่อสร้าง</p> <p>- จัดทำบันทึกเป็นเอกสารสถิติการเกิดอุบัติเหตุสาเหตุ ลักษณะการเกิด ผลที่เกิดขึ้นและวิธีการแก้ไข และนำข้อมูลขึ้นแสดงบนป้ายสถิติการเกิดอุบัติเหตุในโครงการ</p> <p>- สภาพพร้อมใช้งานและการใช้อุปกรณ์ป้องกันอันตรายส่วนบุคคลของคนงาน</p> <p>- จัดเจ้าหน้าที่คอยรับเรื่องร้องเรียนจากผู้อยู่อาศัยที่อยู่ใกล้เคียงพื้นที่โครงการ และติดตั้งกล่องรับฟังความคิดเห็นตลอดระยะก่อสร้าง กรณีพบว่ามีเรื่องร้องเรียนต้องจัดเจ้าหน้าที่เข้าตรวจสอบโดยทันที หากพบว่าเป็นความเสียหายที่เกิดจากโครงการ ต้องแก้ไขให้โดยทันที</p> <p>- ตรวจสอบสภาพความสมบูรณ์ของระบบโทรทัศน์วงจรปิด (CCTV System) บริเวณพื้นที่ก่อสร้างเดือนละ 1 ครั้ง ตลอดระยะก่อสร้าง</p>	0268-036

ตารางที่ 3 มาตรการป้องกันและแก้ไขผลกระทบสิ่งแวดล้อม ระยะก่อสร้าง (ต่อ)

โครงการ ดิเอนโคئی ของบริษัท เอนเนอร์ยี่ คอมเพล็กซ์ จำกัดตั้งอยู่บริเวณถนนส่วนบุคคล (ถนนสถาบันวิทยสิริเมธี) เชื่อมถนนขุนอินทร์-ยุบตาแหน่ง เชื่อมไปยังถนนทางหลวงแผ่นดินหมายเลข 344 ตำบลปายูบใน อำเภอวังจันทร์ จังหวัดระยอง

องค์ประกอบทางสิ่งแวดล้อมและคุณค่าต่างๆ	มาตรการป้องกันและแก้ไขผลกระทบสิ่งแวดล้อม	ระยะเวลาดำเนินการ	ผู้รับผิดชอบ
	<p>นำสุราเข้ามาในสถานที่ก่อสร้างโดยเด็ดขาด เป็นต้น</p> <p>มาตรการด้านความปลอดภัยส่วนบุคคล</p> <p>1. จัดอบรมผู้ปฏิบัติงานให้ตระหนักถึงอันตราย วิธีการปฏิบัติงานอย่างปลอดภัย กฎระเบียบ ข้อบังคับและข้อปฏิบัติที่ควรทราบ</p> <p>2. ผู้ควบคุมงานก่อสร้างต้องแนะนำการทำงานที่ปลอดภัยต่อคนงานก่อสร้าง ควบคุมการทำงานอย่างใกล้ชิด</p> <p>3. ผู้ควบคุมงานต้องสอดส่องดูแลให้คนงานสวมใส่เครื่องป้องกันอันตรายและกฎระเบียบที่กำหนดไว้อย่างเคร่งครัด</p> <p>4. จัดเตรียมเครื่องแต่งกาย และอุปกรณ์ป้องกันอันตรายส่วนบุคคล เช่น หมวกนิรภัย ที่ครอบหู รองเท้านิรภัย เป็นต้น โดยจัดเตรียมให้มีจำนวนเพียงพอกับจำนวนของคนงานก่อสร้างและอยู่ในสภาพที่พร้อมใช้งาน</p> <p>5. ควบคุมคนงานให้สวมใส่ทุกครั้งขณะปฏิบัติงาน</p> <p>6. ห้ามดื่มสุรา หรือเสพเครื่องดื่มของมึนเมา สิ่งเสพติด ห้ามเล่นหรือหยอกล้อกันในระหว่างการปฏิบัติงานอย่างเด็ดขาดผู้ฝ่าฝืนต้องได้รับการลงโทษ</p> <p>7. จัดหน่วยปฐมพยาบาล และหน่วยฉุกเฉินภายในหน่วยก่อสร้าง เพื่อเป็นการช่วยเหลือผู้ได้รับบาดเจ็บ เพื่อเป็นการระงับเหตุอันตรายต่าง ๆ ที่อาจจะเกิดขึ้น</p> <p>มาตรการด้านพื้นที่ก่อสร้างต่อพื้นที่โดยรอบ</p> <p>1. ติดตั้งป้ายประชาสัมพันธ์บริเวณด้านหน้าพื้นที่ก่อสร้าง โดยระบุชื่อบริษัทผู้รับเหมา ชื่อผู้รับเหมา/ผู้ควบคุมงาน พร้อมหมายเลขโทรศัพท์ติดต่อ เพื่อให้ผู้พักอาศัยที่อยู่ใกล้เคียงพื้นที่ก่อสร้าง ได้รับทราบข้อมูลและสามารถติดต่อกับผู้รับเหมาผู้ควบคุมงานได้โดยตรง ในกรณีได้รับความเดือดร้อนจากพื้นที่ก่อสร้าง</p>		

ตารางที่ 3 มาตรการป้องกันและแก้ไขผลกระทบสิ่งแวดล้อม ระยะก่อสร้าง (ต่อ)

โครงการ ดิเอนโคนี ของบริษัท เอนเนอร์ยี่ คอมเพล็กซ์ จำกัดตั้งอยู่บริเวณถนนส่วนบุคคล (ถนนสถาบันวิทยสิริเมธี) เชื่อมถนนขุนอินทร์-ยุบตาแหน่ง เชื่อมไปยังถนนทางหลวงแผ่นดินหมายเลข 344 ตำบลป่ายูบใน อำเภอวังจันทร์ จังหวัดระยอง

องค์ประกอบทางสิ่งแวดล้อมและคุณค่าต่างๆ	มาตรการป้องกันและแก้ไขผลกระทบสิ่งแวดล้อม	ระยะเวลาดำเนินการ	ผู้รับผิดชอบ
	<p>2. จัดให้มีการประกันภัยความรับผิดชอบตามกฎหมายต่อชีวิตร่างกายและทรัพย์สินของบุคคลภายนอก และแสดงสำเนาตารางกรมธรรม์ประกันภัยดังกล่าว ไว้ในที่เปิดเผยและเห็นได้ง่ายภายในพื้นที่ก่อสร้าง</p> <p>3. ปิดคลุมผ้าใบท้ายรถที่ขนส่งวัสดุอุปกรณ์ก่อสร้างให้มิดชิดและแน่นหนาเพื่อป้องกันการฟุ้งกระจายและตกหล่นของวัสดุอุปกรณ์ก่อสร้าง</p> <p>4. จัดให้ฟ้าส่องสว่างเพียงพอภายในพื้นที่ก่อสร้าง</p> <p>5. บริเวณทางเข้า-ออก ต้องมีเจ้าหน้าที่ดูแลการเข้า-ออกของเจ้าหน้าที่ คนงาน และยานพาหนะต่างๆ ตลอด 24 ชั่วโมง เพื่อความปลอดภัยและเป็นระเบียบเรียบร้อย</p> <p>มาตรการป้องกันและแก้ไขผลกระทบจากแรงงานต่างด้าว</p> <p>1. พิจารณาเลือกบริษัทรับเหมาก่อสร้าง ที่ใช้แรงงานต่างด้าวที่ได้ขึ้นทะเบียนแรงงานต่างด้าวอย่างถูกต้องตามกฎหมายและที่มีการจัดการด้านความปลอดภัยประกอบด้วย อีกทั้งในสัญญาว่าจ้างระหว่างเจ้าของโครงการและบริษัทรับเหมา จะต้องระบุครอบคลุมถึงวิธีการคุ้มครองความปลอดภัยและสุขภาพอนามัยของแรงงานที่ปฏิบัติงานในโครงการ ดังนี้</p> <p>1.1) แรงงานต่างด้าวทุกคนต้องมีใบอนุญาตทำงานอย่างถูกต้อง</p> <p>1.2) วางกฎเกณฑ์และข้อปฏิบัติเพื่อความปลอดภัยในการทำงาน</p> <ul style="list-style-type: none"> - ห้ามคนงานก่อเหตุทะเลาะวิวาท - ห้ามส่งเสียงดังรบกวนบุคคลข้างเคียง - ห้ามนำสุราและยาเสพติดทุกชนิดเข้ามาดื่มหรือเสพภายในพื้นที่บ้านพักคนงาน 		

ตารางที่ 3 มาตรการป้องกันและแก้ไขผลกระทบสิ่งแวดล้อม ระยะก่อสร้าง (ต่อ)

โครงการ ดิเอนโคนี ของบริษัท เอนเนอร์ยี่ คอมเพล็กซ์ จำกัดตั้งอยู่บริเวณถนนส่วนบุคคล (ถนนสถาบันวิทยสิริเมธี) เชื่อมถนนขุนอินทร์-ยุบตาแหน่ง เชื่อมไปยังถนนทางหลวงแผ่นดินหมายเลข 344 ตำบลป่ายูบใน อำเภอวังจันทร์ จังหวัดระยอง

องค์ประกอบทางสิ่งแวดล้อมและคุณค่าต่างๆ	มาตรการป้องกันและแก้ไขผลกระทบสิ่งแวดล้อม	ระยะเวลาดำเนินการ	ผู้รับผิดชอบ
	<ul style="list-style-type: none"> - ห้ามคนงานก่อเหตุทะเลาะวิวาท - ห้ามนำบุคคลภายนอกมาพักในบ้านพักคนงาน โดยไม่ได้รับอนุญาต - ห้ามเล่นการพนันทุกชนิด - ห้ามเลี้ยงสัตว์ทุกชนิด - ช่วยกันรักษาความสะอาด - ห้ามก่อไฟบริเวณที่พักคนงาน โดยไม่ได้รับอนุญาต <p>1.3) การจัดให้มีและควบคุมดูแลการใช้อุปกรณ์ป้องกันอันตราย</p> <p>1.4) การตรวจสอบสภาพเครื่อง/อุปกรณ์ทุกชนิด เพื่อความปลอดภัยในการทำงาน</p> <p>2. ผู้รับเหมาต้องควบคุมดูแลความประพฤติของคนงานอย่างใกล้ชิด เพื่อไม่ให้เกิดผลกระทบต่อชุมชนใกล้เคียง</p> <p>3. ตรวจสุขภาพคนงานก่อนรับเข้าทำงาน หลังรับเข้าทำงานอย่างน้อยปีละ 1 ครั้ง ตลอดระยะเวลาการก่อสร้าง</p> <p>4. จัดระบบสาธารณสุขและสาธารณูปการให้แก่คนงานก่อสร้างอย่างถูกสุขลักษณะ เช่น</p> <p>4.1) บ้านพักคนงานโครงการจะสร้างให้มีมาตรฐานตามที่กฎหมายกำหนด มีการระบายอากาศที่ดี ไม่อับทึบ อีกทั้งจะจัดให้คนงานพักภายในห้องพักตามจำนวนคนต่อห้องที่เหมาะสมและไม่แออัดจนเกินไป</p> <p>4.2) จัดห้องสุขาที่ถูกสุขลักษณะไม่น้อยกว่า 1 ห้องต่อคนงาน 15 คน</p> <p>4.3) จัดให้มีน้ำเพื่อใช้ในการอุปโภคและบริโภคที่สะอาดแก่คนงานก่อสร้าง</p> <p>4.4) ให้มีการจัดให้มีการบำบัดน้ำเสียจากห้องส้วม และนำไปใช้ในพื้นที่ก่อสร้าง</p>		

ตารางที่ 3 มาตรการป้องกันและแก้ไขผลกระทบสิ่งแวดล้อม ระยะก่อสร้าง (ต่อ)

โครงการ ดิเอนโคئی ของบริษัท เอนเนอร์ยี คอมเพล็กซ์ จำกัดตั้งอยู่บริเวณถนนส่วนบุคคล (ถนนสถาบันวิทยสิริเมธี) เชื่อมถนนขุนอินทร์-ยุบตาแหน่ง เชื่อมไปยังถนนทางหลวงแผ่นดินหมายเลข 344 ตำบลป่ายูบโน อำเภอวังจันทร์ จังหวัดระยอง

องค์ประกอบทางสิ่งแวดล้อมและคุณค่าต่างๆ	มาตรการป้องกันและแก้ไขผลกระทบสิ่งแวดล้อม	ระยะเวลาดำเนินการ	ผู้รับผิดชอบ
	<p>4.5) จัดให้มีภาชนะรองรับมูลฝอยที่มีขนาดที่เหมาะสมและจำนวนเพียงพอเพื่อรองรับมูลฝอยจากคนงานและควบคุมให้คนงานทิ้งมูลฝอยในภาชนะรองรับที่จัดเตรียมไว้อย่างเคร่งครัด พร้อมรวบรวมนำไปกำจัดให้ถูกต้องตามหลักสุขาภิบาล ไม่ให้มีมูลฝอยเหลือตกค้าง</p> <p>5. จัดทำรั้วความสูง 6 เมตร ล้อมรอบบริเวณพื้นที่ก่อสร้าง พร้อมจัดเจ้าหน้าที่รักษาความปลอดภัยไว้บริเวณทางเข้า-ออกพื้นที่ก่อสร้างตลอด 24 ชั่วโมง</p> <p>6. จัดระบบไฟฟ้าส่องสว่างที่เพียงพอบริเวณพื้นที่ก่อสร้าง</p> <p>7. จัดระบบบันทึกการเข้า-ออกของคนงาน เช่น ติดตั้งเครื่องบันทึกการเข้า-ออก เป็นต้นไว้บริเวณเข้า-ออกพื้นที่ก่อสร้าง</p> <p>มาตรการป้องกันและแก้ไขผลกระทบจากข้อมูลอาชญากรรม และปัญหาเสพติด</p> <p>1. พิจารณารับแรงงานท้องถิ่นเป็นอันดับแรก กรณีที่ต้องรับแรงงานต่างด้าว ต้องเป็นแรงงานที่ขึ้นทะเบียนกับกรมแรงงานอย่างถูกต้องตามกฎหมาย</p> <p>2. จัดบ้านพักคนงานให้เป็นไปตามมาตรฐานที่กฎหมายกำหนด</p> <p>3. จัดระบบสาธารณสุขและสาธารณูปโภคให้แก่ คนงานก่อสร้างอย่างถูกสุขลักษณะ เช่น</p> <p>3.1) บ้านพักคนงานโครงการจะสร้างให้มีมาตรฐานตามที่กฎหมายกำหนดมีการระบายอากาศที่ดี ไม่อับชื้น อีกทั้งจะจัดให้คนงานพักอาศัยภายในห้องพักตามจำนวนคนต่อห้องที่เหมาะสมและไม่แออัดจนเกินไป</p> <p>3.2) จัดห้องสุขาที่ถูกสุขลักษณะไม่น้อยกว่า 1 ห้องต่อคนงาน 15 คน</p> <p>3.3) จัดให้มีน้ำเพื่อใช้ในการอุปโภคและบริโภคที่สะอาดแก่คนงานก่อสร้าง</p> <p>3.4) ให้มีการจัดให้มีการบำบัดน้ำเสียจากห้องส้วม และน้ำใช้ในพื้นที่ก่อสร้าง</p>		

ตารางที่ 3 มาตรการป้องกันและแก้ไขผลกระทบสิ่งแวดล้อม ระยะก่อสร้าง (ต่อ)

โครงการ ดิเอนโคئی ของบริษัท เอนเนอร์ยี คอมเพล็กซ์ จำกัดตั้งอยู่บริเวณถนนส่วนบุคคล (ถนนสถาบันวิทยสิริเมธี) เชื่อมถนนขุนอินทร์-ยุบตาแหน่ง เชื่อมไปยังถนนทางหลวงแผ่นดินหมายเลข 344 ตำบลป่ายูบโน อำเภอวังจันทร์ จังหวัดระยอง

องค์ประกอบทางสิ่งแวดล้อมและคุณค่าต่างๆ	มาตรการป้องกันและแก้ไขผลกระทบสิ่งแวดล้อม	ระยะเวลาดำเนินการ	ผู้รับผิดชอบ
	<p>3.5) จัดให้มีภาชนะรองรับมูลฝอยที่มีขนาดที่เหมาะสมและจำนวนเพียงพอเพื่อรองรับมูลฝอยจากคนงานและควบคุมให้คนงานทิ้งมูลฝอยในภาชนะรองรับที่จัดเตรียมไว้อย่างเคร่งครัด พร้อมรวบรวมนำไปกำจัดให้ถูกต้องตามหลักสุขาภิบาล ไม่ให้มีมูลฝอยเหลือตกค้าง</p> <p>4. ติดตั้งไฟฟ้าส่องสว่างเพียงพอภายในพื้นที่ก่อสร้างและบ้านพักคนงาน</p> <p>5. ผู้รับเหมาก่อสร้างต้องคอยควบคุมและตรวจสอบการทำงานของของคนงานก่อสร้างให้ได้ตามมาตรฐาน และถูกหลักอาชีวอนามัยและความปลอดภัย ขณะปฏิบัติงาน ตลอดระยะเวลาก่อสร้าง นอกจากนี้ต้องคอยสอดส่องพฤติกรรมของคนงานอยู่เสมอ</p> <p>6. กำหนดเวลาทำงานของคนงานก่อสร้างให้เป็นไปตามกฎหมายแรงงานที่เกี่ยวข้อง</p> <p>7. จัดระบบบันทึกการเข้า-ออกของคนงานก่อสร้าง บริเวณทางเข้า-ออกพื้นที่ก่อสร้าง</p> <p>8. ติดตั้งกล้อง CCTV ไว้บริเวณพื้นที่ก่อสร้างและบ้านพักคนงาน</p> <p>9. จัดเจ้าหน้าที่รักษาความปลอดภัยบริเวณทางเข้า-ออก พื้นที่ก่อสร้างและบ้านพักคนงาน ตลอด 24 ชั่วโมง</p> <p>10. จัดอุปกรณ์ปฐมพยาบาลเบื้องต้นไว้ภายในพื้นที่ก่อสร้างและบ้านพักคนงาน ไว้ในตำแหน่งที่สามารถเข้าถึงได้ง่าย</p> <p>11. กำหนดให้ตรวจปัสสาวะของคนงานโครงการ ทุกๆ 6 เดือน เพื่อหาสารเสพติด</p>		
4.5 สุนทรียภาพ	<p>1. จัดทำรั้ว Metal Sheet ความสูง 6 เมตร เพื่อบังบังภูมิทัศน์ที่ไม่ดีจากการก่อสร้าง กรณีติดต่อกับที่สาธารณะต้องมีสิ่งปกคลุมทางเดิน เพื่อป้องกันวัสดุตกหล่นด้วย และติดตั้งป้ายแสดงเขตพื้นที่ก่อสร้าง</p> <p>2. ตรวจสอบสภาพผ้าใบก่อสร้าง (Mesh Sheet) ให้มีสภาพดีอยู่เสมอ กรณีพบว่าชำรุดหรือเสียหายต้องเร่งดำเนินการแก้ไขโดยทันที</p>	<p>การดำเนินงาน</p> <p>- ตรวจสอบรั้วรอบพื้นที่โครงการ และ Mesh Sheet รอบตัวอาคาร ให้มีสภาพพร้อมใช้งานอยู่เสมอ</p>	<p>- เจ้าของโครงการ : บริษัท เอนเนอร์ยี คอมเพล็กซ์ จำกัดเบอร์ติดต่อ 081-0268-036</p>

ตารางที่ 3 มาตรการป้องกันและแก้ไขผลกระทบสิ่งแวดล้อม ระยะก่อสร้าง (ต่อ)

โครงการ ดิเอนโคئی ของบริษัท เอนเนอร์ยี่ คอมเพล็กซ์ จำกัดตั้งอยู่บริเวณถนนส่วนบุคคล (ถนนสถาบันวิทยสิริเมธี) เชื่อมถนนขุนอินทร์-ยุบตาแห้ง เชื่อมไปยังถนนทางหลวงแผ่นดินหมายเลข 344 ตำบลป่ายูบใน อำเภอวังจันทร์ จังหวัดระยอง

องค์ประกอบทางสิ่งแวดล้อมและคุณค่าต่างๆ	มาตรการป้องกันและแก้ไขผลกระทบสิ่งแวดล้อม	ระยะเวลาดำเนินการ	ผู้รับผิดชอบ
	3. จัดเจ้าหน้าที่ควบคุมงานขณะปฏิบัติงานภายในพื้นที่ก่อสร้าง ตลอดระยะเวลาการก่อสร้าง	ระยะเวลาและความถี่ - ทุกวัน ตลอดระยะก่อสร้าง	

หมายเหตุ ระยะก่อสร้าง : เจ้าของโครงการ (บริษัท เอนเนอร์ยี่ คอมเพล็กซ์ จำกัด) จัดทำรายงานผลการปฏิบัติตามมาตรการป้องกันและแก้ไขผลกระทบสิ่งแวดล้อมทุก 6 เดือน และเสนอรายงานต่อหน่วยงานที่เกี่ยวข้อง ตามที่ระบุในพระราชบัญญัติส่งเสริมและรักษาคุณภาพสิ่งแวดล้อมแห่งชาติ (ฉบับที่ 2) พ.ศ. 2561 ตามมาตรา 51/5 และองค์การบริหารส่วนตำบลป่ายูบใน

ตารางที่ 4 มาตรการป้องกันและแก้ไขผลกระทบสิ่งแวดล้อม ระยะดำเนินการ

โครงการ ดิเอนโคئی ของบริษัท เอนเนอร์ยี่ คอมเพล็กซ์ จำกัดตั้งอยู่บริเวณถนนส่วนบุคคล (ถนนสถาบันวิทยสิริเมธี) เชื่อมถนนขุนอินทร์-ยุบตาแห้ง เชื่อมไปยังถนนทางหลวงแผ่นดินหมายเลข 344 ตำบลป่ายูบใน อำเภอวังจันทร์ จังหวัดระยอง

องค์ประกอบทางสิ่งแวดล้อมและคุณค่าต่างๆ	มาตรการป้องกันและแก้ไขผลกระทบสิ่งแวดล้อม	ระยะเวลาดำเนินการ	ผู้รับผิดชอบ
1. ทรัพยากรสิ่งแวดล้อมทางกายภาพ			
1.1 สภาพภูมิประเทศ	1. ดูแลรักษาสภาพแวดล้อมของโครงการและพื้นที่โดยรอบให้มีสภาพดีอยู่เสมอ 2. จัดให้มีเจ้าหน้าที่ดูแล บำรุง รักษาพื้นที่สีเขียวภายในโครงการให้อยู่ในสภาพดีอยู่เสมอ	การดำเนินการ - ตรวจสอบ ดูแล รักษาต้นไม้ให้เจริญงอกงามอยู่เสมอและปลูกต้นไม้ทดแทน กรณีต้นไม้ตายหรือไม่เจริญ เติบโตในพื้นที่สีเขียวภายในพื้นที่สีเขียวโครงการ ระยะเวลาและความถี่ - สัปดาห์ละ 1 ครั้ง ตลอดระยะดำเนินการ	- เจ้าของโครงการ : บริษัท เอนเนอร์ยี่ คอมเพล็กซ์ จำกัดเบอร์ติดต่อ 081-0268-036
1.2 ทรัพยากรดิน	- ดูแลรักษาบริเวณโครงการ ต้นไม้และพืชคลุมดินที่ปลูกไว้ภายในพื้นที่โครงการตามแบบภูมิสถาปัตย์ให้อยู่ในสภาพดีและสวยงามอยู่เสมอ หากพบว่าตายต้องปลูกแทนทันที	การดำเนินการ - ตรวจสอบสภาพบริเวณโครงการให้มีความมั่นคงแข็งแรง - ตรวจสอบสภาพต้นไม้ และพืชคลุมดินที่ปลูกในโครงการให้เจริญงอกงาม อยู่เสมอ เพื่อช่วยลดการชะล้างพังทลายของหน้าดิน ระยะเวลาและความถี่ - สัปดาห์ละ 1 ครั้ง ตลอดระยะดำเนินการ	- เจ้าของโครงการ : บริษัท เอนเนอร์ยี่ คอมเพล็กซ์ จำกัดเบอร์ติดต่อ 081-0268-036
1.3 ธรณีวิทยา	- จากการตรวจสอบกฎกระทรวง เรื่อง กำหนดการรับน้ำหนัก ความต้านทานความคงทนของอาคาร และพื้นดินที่รองรับอาคารในการต้านทานแรงสั่นสะเทือนของแผ่นดินไหว พ.ศ. 2550 พบว่า ในจังหวัดระยองไม่ได้อยู่ในพื้นที่ที่ถูกประกาศให้มีการออกแบบเพื่อรับแรงสั่นสะเทือนจากแผ่นดินไหว อย่างไรก็ตาม กำหนดให้โครงการ	-	-

ตารางที่ 4 มาตรการป้องกันและแก้ไขผลกระทบสิ่งแวดล้อม ระยะดำเนินการ (ต่อ)

โครงการ ดิเอนโคئی ของบริษัท เอนเนอร์ยี่ คอมเพล็กซ์ จำกัดตั้งอยู่บริเวณถนนส่วนบุคคล (ถนนสถาบันวิทยสิริเมธี) เชื่อมถนนขุนอินทร์-ยุบตาแหน่ง เชื่อมไปยังถนนทางหลวงแผ่นดินหมายเลข 344 ตำบลป่ายุบใน อำเภอวังจันทร์ จังหวัดระยอง

องค์ประกอบทางสิ่งแวดล้อม และคุณค่าต่างๆ	มาตรการป้องกันและแก้ไขผลกระทบสิ่งแวดล้อม	ระยะเวลาดำเนินการ	ผู้รับผิดชอบ
1.4 คุณภาพอากาศ	<ol style="list-style-type: none"> ดำเนินการก่อสร้างอาคารให้เป็นไปตามแบบแปลนที่ได้รับอนุมัติจากหน่วยงานอนุญาตอย่างเคร่งครัด ควบคุมความเร็วของรถภายในโครงการ เช่น บ้ายจำกัดความเร็ว เพื่อไม่ให้เกิดการฟุ้งกระจายของฝุ่นบนผิวถนน หมั่นดูแลรักษาความสะอาดบริเวณถนนโดยฉีดล้างถนนเป็นครั้งคราว เพื่อป้องกันการฟุ้งกระจายของฝุ่น ดูแลรักษาสภาพถนน ทางเดินรถ และป้ายจราจรในโครงการให้มีสภาพดีอยู่เสมอ กรณีพบว่าถนน ทางเดินรถ และป้ายจราจรชำรุด ให้ดำเนินการซ่อมแซมหรือเปลี่ยนใหม่โดยทันที ติดตั้งป้ายห้ามติดเครื่องยนต์ไว้บริเวณที่จอดรถให้สังเกตได้อย่างชัดเจนและทั่วถึง โครงการจะกำหนดให้มีมาตรการในการจัดการดูแลพื้นที่สีเขียวให้สามารถอยู่ได้อย่างยั่งยืน ดังนี้ <ul style="list-style-type: none"> - กำหนดให้รดน้ำต้นไม้ทุกวัน - ใส่ปุ๋ย ถอนวัชพืช โดยทำเป็นประจำ - ตัดแต่งให้มีความสวยงาม - ปลูกต้นไม้ชนิดเขตร้อนแทนต้นไม้ที่ตายไป - จัดให้มีผู้รับผิดชอบ ในการดูแลพื้นที่สีเขียวให้มีความสมบูรณ์ 	<p>การดำเนินการ ระยะเวลและความถี่</p> <ul style="list-style-type: none"> - ตรวจสอบป้าย “ดับเครื่องทุกครั้ง ขณะจอดรถ” บริเวณที่จอดรถ เดือนละ 1 ครั้ง ตลอดระยะดำเนินการ - ตรวจสอบความสะอาดของถนนภายในพื้นที่โครงการ ทุกวัน ตลอดระยะดำเนินการ 	<ul style="list-style-type: none"> - เจ้าของโครงการ : บริษัท เอนเนอร์ยี่ คอมเพล็กซ์ จำกัดเบอร์ติดต่อ 081-0268-036
1.5 เสียง	<ol style="list-style-type: none"> ติดตั้งป้ายแนะนำความเร็วของรถที่เข้า-ออกภายในโครงการ เพื่อลดระดับความดังของเสียงจากรถยนต์ ควบคุมความเร็ว ของรถภายในโครงการ เช่น บ้ายจำกัดความเร็ว ไว้บริเวณที่จอดรถและทางวิ่งภายในโครงการให้เห็นอย่างชัดเจน เพื่อไม่ให้เกิดการฟุ้งกระจายของฝุ่นบนผิวถนน 	<ul style="list-style-type: none"> - ตลอดระยะดำเนินการ 	<ul style="list-style-type: none"> - เจ้าของโครงการ : บริษัท เอนเนอร์ยี่ คอมเพล็กซ์ จำกัดเบอร์ติดต่อ 081-0268-036

ตารางที่ 4 มาตรการป้องกันและแก้ไขผลกระทบสิ่งแวดล้อม ระยะดำเนินการ (ต่อ)

โครงการ ดิเอนโคئی ของบริษัท เอนเนอร์ยี่ คอมเพล็กซ์ จำกัดตั้งอยู่บริเวณถนนส่วนบุคคล (ถนนสถาบันวิทยสิริเมธี) เชื่อมถนนขุนอินทร์-ยุบตาแหน่ง เชื่อมไปยังถนนทางหลวงแผ่นดินหมายเลข 344 ตำบลป่ายุบใน อำเภอวังจันทร์ จังหวัดระยอง

องค์ประกอบทางสิ่งแวดล้อม และคุณค่าต่างๆ	มาตรการป้องกันและแก้ไขผลกระทบสิ่งแวดล้อม	ระยะเวลาดำเนินการ	ผู้รับผิดชอบ
	<ol style="list-style-type: none"> ติดตั้งป้ายห้ามเร่งเครื่องยนต์ไว้บริเวณที่จอดรถและทางวิ่งภายในโครงการให้ชัดเจน ตรวจสอบอุปกรณ์เครื่องใช้ไฟฟ้าและเครื่องจักร เช่น ปั๊มน้ำ เครื่องปรับอากาศ เป็นต้น ให้มีประสิทธิภาพดีอยู่เสมอ เพื่อป้องกันเสียงดังจากการทำงานที่ขาดประสิทธิภาพ เจ้าของโครงการต้องกำหนดกฎระเบียบการเข้าพัก การดำเนินกิจกรรมภายในโรงแรม ไม่ให้มีการส่งเสียงดังรบกวนผู้พักอาศัยข้างเคียง 		
1.6 ทรัพยากรน้ำ	<ol style="list-style-type: none"> โครงการมีการบำบัดน้ำเสียภายในโครงการ จะถูกบำบัดโดยระบบบำบัดน้ำเสียชนิดเติมอากาศเสียงตะกอนเวียนกลับ (Aeration Activated Sludge Process, A/S) จำนวน 1 ชุด สามารถรองรับน้ำเสียได้ 30.00 ลูกบาศก์เมตร/วัน/ชุด จัดเจ้าหน้าที่เทคนิคดูแลเดินระบบบำบัดน้ำเสียให้มีประสิทธิภาพอยู่เสมอ สุบตะกอนส่วนเกินจากระบบบำบัดน้ำเสียไปกำจัดอย่างสม่ำเสมอ เพื่อประสิทธิภาพการทำงานของระบบ ดูแลให้ระบบบำบัดน้ำเสียเปิดทำงานตลอดเวลา โดยติดตั้งมิเตอร์ไฟฟ้าของระบบบำบัดน้ำเสียแยกจากระบบอื่น 	<ul style="list-style-type: none"> - ตลอดระยะดำเนินการ 	<ul style="list-style-type: none"> - เจ้าของโครงการ : บริษัท เอนเนอร์ยี่ คอมเพล็กซ์ จำกัดเบอร์ติดต่อ 081-0268-036
2 ทรัพยากรสิ่งแวดล้อมทางชีวภาพ			
2.1 ทรัพยากรสิ่งแวดล้อมทางชีวภาพบนบก	<ul style="list-style-type: none"> - ดำเนินการตามมาตรการป้องกันและลดผลกระทบด้านทรัพยากรธรรมชาติ และคุณค่าการใช้ประโยชน์ของมนุษย์อย่างเคร่งครัด เพื่อที่จะไม่ก่อให้เกิดผลกระทบต่อทรัพยากรสิ่งแวดล้อมทางชีวภาพบนบก 	<ul style="list-style-type: none"> - ตลอดระยะดำเนินการ 	<ul style="list-style-type: none"> - เจ้าของโครงการ : บริษัท เอนเนอร์ยี่ คอมเพล็กซ์ จำกัดเบอร์ติดต่อ 081-0268-036

ตารางที่ 4 มาตรการป้องกันและแก้ไขผลกระทบสิ่งแวดล้อม ระยะดำเนินการ (ต่อ)

โครงการ ดิเอนโคئی ของบริษัท เอนเนอร์ยี่ คอมเพล็กซ์ จำกัดตั้งอยู่บริเวณถนนส่วนบุคคล (ถนนสถาบันวิทยสิริเมธี) เชื่อมถนนขุนอินทร์-ยุบาแห่ง เชื่อมไปยังถนนทางหลวงแผ่นดินหมายเลข 344 ตำบลป่ายูบใน อำเภอวังจันทร์ จังหวัดระยอง

องค์ประกอบทางสิ่งแวดล้อม และคุณค่าต่างๆ	มาตรการป้องกันและแก้ไขผลกระทบสิ่งแวดล้อม	ระยะเวลาดำเนินการ	ผู้รับผิดชอบ
2.2 ทรัพยากรสิ่งแวดล้อมทางชีวภาพในน้ำ	- ดำเนินการตามมาตรการป้องกันและลดผลกระทบด้านทรัพยากรธรรมชาติ และคุณค่าการใช้ประโยชน์ของมนุษย์อย่างเคร่งครัด เพื่อที่จะไม่ก่อให้เกิดผลกระทบต่อทรัพยากรสิ่งแวดล้อมทางชีวภาพในน้ำ	- ตลอดระยะดำเนินการ	- เจ้าของโครงการ : บริษัท เอนเนอร์ยี่ คอมเพล็กซ์ จำกัด เบอร์ติดต่อ 081-0268-036
3. คุณค่าการใช้ประโยชน์ของมนุษย์ 3.1 การใช้น้ำ	<ol style="list-style-type: none"> โครงการจัดตั้งเก็บน้ำบนดิน ความจุ 2.50 ลูกบาศก์เมตร จำนวน 4 ถัง ความจุ 2.00 ลูกบาศก์เมตร จำนวน 12 ถัง และความจุ 15.00 ลูกบาศก์เมตร จำนวน 7 ถัง ถังเก็บน้ำใต้ชั้นหลังคา ความจุ 1.50 ลูกบาศก์เมตร จำนวน 8 ถัง และถังเก็บน้ำที่สูง ความจุ 25.00 ลูกบาศก์เมตร จำนวน 4 ถัง รวมปริมาณน้ำสำรองน้ำใช้อุปโภค-บริโภคทั้งสิ้น 266.00 ลูกบาศก์เมตร และโครงการได้จัดเตรียมถังเก็บน้ำดับเพลิง ความจุ 105.00 ลูกบาศก์เมตร สามารถสำรองน้ำเพื่อดับเพลิงไม่น้อยกว่า 30 นาที โครงการจะไม่เปิดน้ำเข้าบ่อเก็บน้ำใต้ดินในช่วงเวลา Peak Hour คือ 06.00-10.00 น. และ 18.00-22.00 น. เพื่อไม่ให้ส่งผลกระทบต่อการใช้ของชุมชนบริเวณโดยรอบโครงการ โดยจะเปิดน้ำเข้าโครงการเพียง 16 ชั่วโมง/วัน ยกเว้นช่วง Peak Hour รณรงค์ ประชาสัมพันธ์ ให้ผู้เข้าพักภายในโครงการและพนักงานทุกคนใช้น้ำอย่างประหยัด โดยการจัดบอร์ดประชาสัมพันธ์ ติดป้าย/คำขวัญในห้องพัก สำนักงาน และพื้นที่อื่นๆ เช่น ปิดก๊อกน้ำทุกครั้งหลังเลิกใช้งาน เป็นต้น จัดให้มีเจ้าหน้าที่คอยตรวจสอบดูแลรักษาระบบจ่ายน้ำ ระบบเส้นท่อประปา ก๊อกน้ำ และเครื่องสุขภัณฑ์ต่างๆ ของโครงการให้อยู่ในสภาพดีอยู่เสมอ หากพบว่าชำรุดเสียหาย ให้ซ่อมแซมทันที เพื่อป้องกันการสูญเสียรายได้โดยเปล่าประโยชน์และป้องกัน 	<p>การดำเนินการ ระยะเวลา และ ความถี่</p> <ul style="list-style-type: none"> - ตรวจสอบระบบเส้นท่อประปาของโครงการ เพื่อหาจุดแนวแตกหรือรั่วซึมและรีบซ่อมบำรุงหากพบการชำรุด เดือนละ 1 ครั้ง ตลอดระยะดำเนินการ - ตรวจสอบและล้างทำความสะอาดถังเก็บน้ำสำรองน้ำเพื่อการอุปโภค-บริโภค ทุก 6 เดือน ตลอดระยะดำเนินการ 	- เจ้าของโครงการ : บริษัท เอนเนอร์ยี่ คอมเพล็กซ์ จำกัด เบอร์ติดต่อ 081-0268-036

ตารางที่ 4 มาตรการป้องกันและแก้ไขผลกระทบสิ่งแวดล้อม ระยะดำเนินการ (ต่อ)

โครงการ ดิเอนโคئی ของบริษัท เอนเนอร์ยี่ คอมเพล็กซ์ จำกัดตั้งอยู่บริเวณถนนส่วนบุคคล (ถนนสถาบันวิทยสิริเมธี) เชื่อมถนนขุนอินทร์-ยุบาแห่ง เชื่อมไปยังถนนทางหลวงแผ่นดินหมายเลข 344 ตำบลป่ายูบใน อำเภอวังจันทร์ จังหวัดระยอง

องค์ประกอบทางสิ่งแวดล้อม และคุณค่าต่างๆ	มาตรการป้องกันและแก้ไขผลกระทบสิ่งแวดล้อม	ระยะเวลาดำเนินการ	ผู้รับผิดชอบ
	<p>การปนเปื้อนของน้ำประปา</p> <ol style="list-style-type: none"> ตรวจสอบรอยรั่วของท่อจ่ายน้ำ บริเวณรอยต่อและบิ่มน้ำ เพื่อลดการสูญเสียอย่างเปล่าประโยชน์ <p>มาตรการล้างทำความสะอาดถังเก็บน้ำสำรองอุปโภค-บริโภค เพื่อสุขภาพอนามัยที่ดีของผู้เข้าพักภายในโครงการ</p> <ol style="list-style-type: none"> ปิดวาล์วทางท่อน้ำเข้าถังเก็บน้ำสำรองรวมทั้งบิ่มน้ำและเปิดรูสำหรับระบายตะกอน เปิดน้ำในถังทิ้ง (โดยน้ำที่ถังดังกล่าวที่ได้จะนำไปใช้ล้างถนน และให้น้ำดับไฟ เป็นต้น) เมื่อน้ำหมดถัง อาจจะใช้แรงฉีดกันถังและฉีดน้ำไล่ตะกอน หรือจะใช้วิธีการฉีดน้ำด้วยแรงดันสูงทำความสะอาดถังและฝาดัง ใช้เครื่องไล่น้ำให้ถังน้ำสำรองแห้งโดยเร็วแล้วจึงปล่อยน้ำเข้าให้เรียบร้อย <p>นอกจากนี้ สำหรับถังน้ำสำรองน้ำใช้เพื่อการอุปโภค-บริโภค ได้จัดให้มีฝาดัง จำนวน 2 ฝาดัง เพื่อเป็นช่องทางในการเข้าทำความสะอาดถังสำรองน้ำ และเป็นช่องทางของอากาศเข้าสู่ถังมากขึ้น เพื่อความปลอดภัยของพนักงานที่เข้าไปล้างถัง และโครงการได้มีการกำหนดมาตรการล้างถังเก็บน้ำสำรอง เพื่อสุขภาพอนามัยที่ดีของผู้เข้าพักภายในโรงแรมดังนี้</p> <ol style="list-style-type: none"> กำหนดให้ล้างถังเก็บน้ำใต้ดิน พร้อมฝาดัง ทุก 6 เดือน/ครั้ง กำหนดช่วงเวลาที่จะล้างให้อยู่ในช่วงก่อนและหลังฤดูกาลท่องเที่ยว หรือ High Season คือ ก่อนเดือนพฤศจิกายนและหลังเดือนเมษายน เพื่อให้กระทบต่อผู้เข้าพักน้อยที่สุด ก่อนล้างทุกครั้ง ต้องประกาศแจ้งให้พนักงาน และผู้เข้าพักทราบถึงวัน และเวลาที่ถังเก็บน้ำสำรองจะล้าง ตรวจสอบสภาพภายในของถังสำรองน้ำทุกครั้งภายหลังการล้างทำความสะอาด กรณีพบว่าจุดใดภายในถังมีลักษณะที่อาจเป็นเหตุให้เกิดจากปนเปื้อนลงไปในน้ำต้องเร่ง 		

ตารางที่ 4 มาตรการป้องกันและแก้ไขผลกระทบสิ่งแวดล้อม ระยะดำเนินการ (ต่อ)

โครงการ ดิเอนโคئی ของบริษัท เอนเนอร์ยี คอมเพล็กซ์ จำกัดตั้งอยู่บริเวณถนนส่วนบุคคล (ถนนสถาบันวิทยสิริเมธี) เชื่อมถนนขุนอินทร์-ยุบตาแห้ง เชื่อมไปยังถนนทางหลวงแผ่นดินหมายเลข 344 ตำบลป่ายูบใน อำเภोजันทร จังหวัตรระยอง

องค์ประกอบทางสิ่งแวดล้อมและคุณค่าต่างๆ	มาตรการป้องกันและแก้ไขผลกระทบสิ่งแวดล้อม	ระยะเวลาดำเนินการ	ผู้รับผิดชอบ
3.2 การจัดการน้ำเสียและสิ่งปฏิกูล	<p>ดำเนินการแก้ไขโดยทันที</p> <ol style="list-style-type: none"> โครงการมีการบำบัดน้ำเสียของอาคาร จะถูกบำบัดโดยระบบบำบัดน้ำเสียชนิดเติมอากาศเสียตะกอนเรี่ยนกลับ (Aeration Activated SludgeProcess, AVS) จำนวน 1 ชุด/อาคาร (สามารถรองรับน้ำเสียได้ 120.00 ลูกบาศก์เมตร/วัน) และระบบบำบัดน้ำเสียชนิดแยกกากตะกอนและกรองเดิมอากาศแบบผิวสัมผัส (Contact Aeration Biofilter) จำนวน 1 ชุด (สามารถรองรับน้ำเสียได้ 12.00 ลูกบาศก์เมตร/วัน) ซึ่งน้ำทิ้งหลังผ่านการบำบัดมีค่าบีโอดี 20 มิลลิกรัม/ลิตร และสารแขวนลอย 30 มิลลิกรัม/ลิตร จัดเจ้าหน้าที่เทคนิคดูแลการเดินระบบบำบัดน้ำเสียให้มีประสิทธิภาพอยู่เสมอ สูบน้ำตะกอนส่วนเกินจากระบบบำบัดน้ำเสียไปกำจัดอย่างสม่ำเสมอ เพื่อประสิทธิภาพการทำงานของระบบ ดูแลให้ระบบบำบัดน้ำเสียทำงานตลอดเวลา โดยติดตั้งมิเตอร์ไฟฟ้าของระบบบำบัดน้ำเสียแยกจากระบบอื่น ดักไขมันออกจากบ่อดักไขมันเป็นประจําทุกสัปดาห์ และรวบรวมใส่ถุงดำ มัดปากถุงให้แน่น แล้วรวบรวมไปยังห้องพักมูลฝอยย่อยสลาย (บริเวณห้องพักมูลฝอยรวม) จัดให้มีระบบกำจัดก๊าซมีเทนและของลอย ดังนี้ <ol style="list-style-type: none"> จัดเตรียมบ่อดินขนาด 2.31 ตร.ม. จำนวน 1 บ่อ เพื่อกำจัดก๊าซมีเทน จากระบบบำบัดน้ำเสียรวมของโครงการ จัดเตรียมบ่อดินขนาด 2.50 ตร.ม. จำนวน 1 บ่อ เพื่อกำจัดของลอย จากระบบบำบัดน้ำเสียรวมของโครงการ ติดตั้งป้ายแสดงข้อความว่า "ระบบกรองชีวภาพ" เพื่อป้องกันผู้ไม่เกี่ยวข้อง 	<p>การดำเนินการ ระยะเวลาและ ความถี่</p> <ol style="list-style-type: none"> ตรวจสอบปริมาณไขมันหรือน้ำมัน ที่ส่วนดักไขมันทุกวัน ตลอดระยะดำเนินการ ถ้ามีปริมาณมากให้ตักออก โดยตักใส่ถุงดำ และนำไปรวบรวมไว้ในห้องพักมูลฝอยรวม (ประเภทมูลฝอยย่อยสลาย) และประสานงานให้หน่วยงานท้องถิ่นมารับไปกำจัดต่อไป ตรวจสอบถังเก็บตะกอน ทุกเดือน ตลอดระยะดำเนินการ ถ้าตะกอนใกล้เต็มให้ดำเนินการสูบน้ำออก จัดเก็บสถิติและข้อมูลแสดงผลการทำงานของระบบบำบัดน้ำเสียโครงการต้องเป็นไปตามกฎกระทรวงกำหนดหลักเกณฑ์ วิธีการและแบบการเก็บสถิติและข้อมูล การจัดทำบันทึกรายละเอียด และรายงานสรุปผลการทำงานของระบบบำบัดน้ำเสีย พ.ศ. 2555 (ตามบทบัญญัติมาตรา 80 แห่งพระราชบัญญัติส่งเสริมและรักษาคุณภาพสิ่งแวดล้อมแห่งชาติ พ.ศ. 2535) ดังนี้ <ul style="list-style-type: none"> - จัดเก็บสถิติและข้อมูลซึ่งแสดงผลการ 	<p>- เจ้าของโครงการ : บริษัท เอนเนอร์ยี คอมเพล็กซ์ จำกัดเบอร์ติดต่อ 081-0268-036</p>

ตารางที่ 4 มาตรการป้องกันและแก้ไขผลกระทบสิ่งแวดล้อม ระยะดำเนินการ (ต่อ)

โครงการ ดิเอนโคئی ของบริษัท เอนเนอร์ยี คอมเพล็กซ์ จำกัดตั้งอยู่บริเวณถนนส่วนบุคคล (ถนนสถาบันวิทยสิริเมธี) เชื่อมถนนขุนอินทร์-ยุบตาแห้ง เชื่อมไปยังถนนทางหลวงแผ่นดินหมายเลข 344 ตำบลป่ายูบใน อำเภोजันทร จังหวัตรระยอง

องค์ประกอบทางสิ่งแวดล้อมและคุณค่าต่างๆ	มาตรการป้องกันและแก้ไขผลกระทบสิ่งแวดล้อม	ระยะเวลาดำเนินการ	ผู้รับผิดชอบ
	<ol style="list-style-type: none"> ระบุรายละเอียดและวัสดุที่ใช้ในระบบกรองชีวภาพที่ชัดเจน เช่น ประโยชน์ของระบบ ระบุชนิดของดิน ระดับความลึกของดิน ทนุพิพที่ตองนำมาใช้ปกคลุมด้านบนเพื่อให้ความชุ่มชื้น เป็นต้น ลงในคู่มือให้ชัดเจน ต้องฉีดพ่นเป็นระยะเพื่อรดน้ำในบ่อดิน อย่างสม่ำเสมอเกินไป เนื่องจากน้ำอาจเข้าไปแทนที่ออกซิเจนในดิน ที่เป็นปัจจัยสำคัญต่อการเจริญของแบคทีเรียที่ใช้ออกซิเจน เช่น กลุ่มแบคทีเรียเมทาโนโทรฟ (Methanotroph Bacteria) ที่กำจัดมีเทน เป็นต้น งดรดน้ำบ่อดินในช่วงหลังฝนตก จัดพนักงานเข้าเปลี่ยนดินและพืชปกคลุมดินในบ่อดินทุก 6 เดือน ตรวจสอบระบบเป็นประจําสม่ำเสมอ โดยสังเกตจากการยุบตัวของดิน กรณีที่พบว่าบ่อดินมีการยุบตัว ให้พนักงานนำดินร่วนไปเปลี่ยนใหม่โดยทันที <p>มาตรการในการใช้น้ำที่จํารองน้ำต้นไม้</p> <ol style="list-style-type: none"> ใช้ระบบน้ำหยดในการรดน้ำต้นไม้ด้วยระบบน้ำหยด เพื่อให้เกิดการกระจายตัวของละอองน้ำ และป้องกันการสัมผัสต่อผู้พักหรือพนักงาน ปักป้ายเตือนผู้พัก และผู้ที่ไม่เกี่ยวข้องกับการใช้น้ำ โดยมีข้อความว่า "น้ำทิ้งเพื่อรดน้ำต้นไม้" ให้เห็นชัดเจน เพื่อไม่ให้ผู้พักและผู้ที่ไม่เกี่ยวข้องเข้าถึงหรือสัมผัสน้ำที่ทิ้งดังกล่าว อบรมพนักงานดูแลสวน และพนักงานทุกฝ่ายให้ทราบถึงวิธีการใช้น้ำที่ผ่านการบำบัดแล้ว เพื่อป้องกันการนำไปใช้ผิดประเภท 	<p>ทำงานของระบบบำบัดน้ำเสียในแต่ละวันตามแบบ พส.1 และจัดเก็บไว้ ณ สถานที่ตั้งแหล่งกำเนิดมลพิษนี้เป็นเวลา 2 ปี</p> <p>- จัดทำรายงานสรุปผลการทำงานของระบบบำบัดน้ำเสียในแต่ละเดือน ตามแบบ พส.2 เสนอต่อเจ้าพนักงานท้องถิ่น ภายในวันที่ 15 ของเดือนถัดไป</p> <p>ตรวจวัดคุณภาพน้ำ ดินที่มีตรวจวัด</p> <ul style="list-style-type: none"> - pH - Biochemical Oxygen Demand - Suspended Solids - Settleable Solids - TKN - TDS - น้ำมันและไขมัน - Sulfide <p>สถานที่ดำเนินการ</p> <ul style="list-style-type: none"> - จุดเก็บตัวอย่างน้ำก่อนการบำบัด - จุดเก็บตัวอย่างน้ำหลังการบำบัด 	

ตารางที่ 4 มาตรการป้องกันและแก้ไขผลกระทบสิ่งแวดล้อม ระยะดำเนินการ (ต่อ)

โครงการ ดิเอนโคئی ของบริษัท เอนเนอร์ยี คอมเพล็กซ์ จำกัดตั้งอยู่บริเวณถนนส่วนบุคคล (ถนนสถาบันวิทยสิริเมธี) เชื่อมถนนขุนอินทร์-ยุบตาแหน่ง เชื่อมไปยังถนนทางหลวงแผ่นดินหมายเลข 344 ตำบลป่ายุบใน อำเภोजันท์ จังหวัดระยอง

องค์ประกอบทางสิ่งแวดล้อม และคุณค่าต่างๆ	มาตรการป้องกันและแก้ไขผลกระทบสิ่งแวดล้อม	ระยะเวลาดำเนินการ	ผู้รับผิดชอบ
3.3 การระบายน้ำและการป้องกันน้ำท่วม	<ol style="list-style-type: none"> จัดให้มีการทรวน้ำในบ่อหน้าภายในโครงการ ควบคุมอัตราการระบายน้ำออกจากพื้นที่โครงการ ไม่ให้มีความสูงกว่าอัตราการระบายน้ำก่อนการพัฒนา จัดเจ้าหน้าที่ คอยตรวจสอบระดับน้ำในบ่อหน้าและท่อระบายน้ำอย่างสม่ำเสมอ เพื่อให้สามารถระบายน้ำได้อย่างมีประสิทธิภาพ ถ้าพื้นที่ใดมีน้ำท่วมขังให้แก้ไขพื้นที่ ทำความสะอาด และขุดลอกท่อระบายน้ำ ภายในโครงการทุก 6 เดือน ในช่วงก่อนเข้าฤดูฝน 1 ครั้ง และช่วงหลังฤดูฝน 1 ครั้ง ประสานงานกับหน่วยงานรับผิดชอบมาขุดลอกแนวท่อระบายน้ำริมถนนด้านหน้าโครงการทุกปีถ้าพื้นที่ใดมีน้ำท่วมขังให้แก้ไขพื้นที่ 	<p>ระยะเวลาและความถี่</p> <ul style="list-style-type: none"> - ตรวจวัดเดือนละ 1 ครั้ง ตลอดระยะดำเนินการ <p>การดำเนินการ ระยะเวลาและความถี่</p> <ul style="list-style-type: none"> - ตรวจสอบบ่อพักน้ำ ท่อระบายน้ำ และบ่อดักมูลฝอยภายในโครงการไม่ให้มีเศษมูลฝอยตกค้าง ทุก 6 เดือน ตลอดระยะดำเนินการ - ตรวจสอบระบบระบายน้ำภายในโครงการให้มีสภาพพร้อมใช้งานอยู่เสมอ ปีละ 1 ครั้ง ตลอดระยะดำเนินการ 	- เจ้าของโครงการ : บริษัท เอนเนอร์ยี คอมเพล็กซ์ จำกัดเบอร์ติดต่อ 081-0268-036
3.4 การจัดการมูลฝอย	<ol style="list-style-type: none"> จัดให้มีห้องพักมูลฝอยประจำชั้นของแต่ละอาคาร ในส่วนที่มีห้องพักอาศัยตั้งแต่ชั้น 1-4 โดยอาคาร A จัดให้มีห้องพักมูลฝอยประจำชั้นอยู่บริเวณด้านข้างบันไดหลักของแต่ละชั้น อาคาร B จัดให้มีห้องพักมูลฝอยประจำชั้นอยู่บริเวณข้างห้องไฟฟ้าของแต่ละชั้น และอาคาร C จัดให้มีห้องพักมูลฝอยประจำชั้นอยู่บริเวณด้านข้างบันไดหลักของแต่ละชั้น มีการจัดการคือ ให้ผู้พักอาศัยสามารถนำมูลฝอยมาทิ้งรวมไว้ในถังรองรับมูลฝอย ซึ่งได้จัดตั้งถังรองรับมูลฝอยตามประเภทมูลฝอยคือ ถังรองรับมูลฝอยย่อยสลายได้ (สีเขียว) ขนาด 240 ลิตร จำนวน 1 ถัง ถังรองรับมูลฝอยรีไซเคิล (สีเหลือง) ขนาด 240 ลิตร จำนวน 1 ถัง ถังรองรับมูลฝอยทั่วไป (สีน้ำเงิน) ขนาด 240 ลิตร จำนวน 1 ถัง และถังรองรับมูลฝอยอันตราย (สีแดง) ขนาด 240 ลิตร จำนวน 1 ถัง โดยลักษณะภาชนะมีล้อ มีฝาปิด 	<p>การดำเนินการ</p> <ol style="list-style-type: none"> ตรวจสอบการเก็บขนมูลฝอยให้มีการตกค้าง ตรวจสอบความสะอาดของห้องพักมูลฝอยรวมและประตูห้องพักมูลฝอยรวมให้มีสภาพดีอยู่เสมอกรณีชำรุดต้องดำเนินการแก้ไขในพื้นที่ ตรวจสอบถังมูลฝอยให้อยู่ในสภาพดีอยู่เสมอกรณีชำรุดต้องดำเนินการแก้ไขในพื้นที่ <p>ดัชนีที่ตรวจวัด</p> <ol style="list-style-type: none"> ปริมาณมูลฝอยตกค้าง 	- เจ้าของโครงการ : บริษัท เอนเนอร์ยี คอมเพล็กซ์ จำกัดเบอร์ติดต่อ 081-0268-036

ตารางที่ 4 มาตรการป้องกันและแก้ไขผลกระทบสิ่งแวดล้อม ระยะดำเนินการ (ต่อ)

โครงการ ดิเอนโคئی ของบริษัท เอนเนอร์ยี คอมเพล็กซ์ จำกัดตั้งอยู่บริเวณถนนส่วนบุคคล (ถนนสถาบันวิทยสิริเมธี) เชื่อมถนนขุนอินทร์-ยุบตาแหน่ง เชื่อมไปยังถนนทางหลวงแผ่นดินหมายเลข 344 ตำบลป่ายุบใน อำเภोजันท์ จังหวัดระยอง

องค์ประกอบทางสิ่งแวดล้อม และคุณค่าต่างๆ	มาตรการป้องกันและแก้ไขผลกระทบสิ่งแวดล้อม	ระยะเวลาดำเนินการ	ผู้รับผิดชอบ
	<ol style="list-style-type: none"> มิตชิด รองกับด้วยถุงด้านหน้า ตั้งแต่ประตูประตอมิชิดความประกอบ ทุกวันจะมีพนักงานทำความสะอาดรวมมูลฝอยแต่ละประเภทที่เกิดขึ้นในอาคาร ผ่านบันไดหลัก ไปยังห้องพักมูลฝอยรวมทุกวัน ซึ่งโครงการกำหนดช่วงเวลาการขนมูลฝอยจากอาคารพักอาศัยไปยังห้องพักมูลฝอยรวมที่จะไม่รบกวนต่อการสัญจรของผู้พักอาศัยภายในอาคาร ส่วนพักในอาคาร D โครงการจัดให้มีถังมูลฝอยในห้องพักขนาด 10 ลิตร จำนวน 2 ถัง และถังรองรับมูลฝอยอันตราย (ถังสีแดง) ขนาด 5 ลิตร จำนวน 1 ถัง ตั้งไว้ภายในห้องพักและห้องน้ำ โดยลักษณะภาชนะมีฝาปิดมิดชิด รองกับด้วยถุงดำ ห้องครัว ห้องอาหาร บริเวณพื้นที่รับประทานอาหาร จะจัดถังรองรับมูลฝอยย่อยสลาย ขนาด 120 ลิตร จำนวน 1 ถัง ถังรองรับมูลฝอยทั่วไปขนาด 120 ลิตร จำนวน 1 ถัง และมูลฝอยรีไซเคิลขนาด 120 ลิตร จำนวน 1 ถัง โดยมูลฝอยจะถูกรวบรวมใส่ถุงจําแนกตามประเภท มูลฝอยทั่วไป (ถุงสีเหลือง) มูลฝอยย่อยสลาย (ถุงสีดำ) และมูลฝอยรีไซเคิล (ถุงสีขาวหรือเขียว) หรือถุงสีอื่นที่ใช้เครื่องหมายระบุมูลฝอยแต่ละประเภทที่ชัดเจน นอกจากนี้ยังจัดถังมูลฝอยขนาด 100 ลิตร จำนวน 1 ถัง รองรับเศษอาหาร โดยภายในจะรองด้วยถุงพลาสติกอย่างหนา พื้นที่ส่วนกลาง เช่น โถงต้อนรับ พื้นที่สีเขียว พื้นที่จอดรถ สำนักงาน และสระว่ายน้ำ เป็นต้น จะจัดวางถังมูลฝอยขนาด 60 ลิตร จุดละ 4 ถัง (แยกเป็นมูลฝอยทั่วไป มูลฝอยย่อยสลาย มูลฝอยรีไซเคิล และมูลฝอยอันตราย) ในแต่ละวันจะจัดให้มีพนักงานรวบรวมมูลฝอยจากแต่ละจุด โดยรวบรวมมูลฝอยใส่ถุงดำแล้วมัดปากถุงให้แน่น นำไปไว้ภายในห้องพักมูลฝอยรวมของโครงการ จัดให้มีห้องพักมูลฝอยรวม ขนาด 2.85 ตารางเมตร (รวมทางเดินภายในห้องพัก 	<ol style="list-style-type: none"> ความสะอาด สภาพถังรองรับมูลฝอย <p>สถานที่ดำเนินการ</p> <ol style="list-style-type: none"> ถังรองรับมูลฝอยภายในโครงการ ห้องพักมูลฝอยรวมภายในโครงการ <p>ระยะเวลาและความถี่</p> <ul style="list-style-type: none"> - ทุกวัน ตลอดระยะดำเนินการ 	

ตารางที่ 4 มาตรการป้องกันและแก้ไขผลกระทบสิ่งแวดล้อม ระยะดำเนินการ (ต่อ)

โครงการ ดิเอนโคئی ของบริษัท เอนเนอร์ยี คอมเพล็กซ์ จำกัดตั้งอยู่บริเวณถนนส่วนบุคคล (ถนนสถาบันวิทยสิริเมธี) เชื่อมถนนขุนอินทร์-ยุบตาแหน่ง เชื่อมไปยังถนนทางหลวงแผ่นดินหมายเลข 344 ตำบลป่ายุบใน อำเภอวังจันทร์ จังหวัดระยอง

องค์ประกอบทางสิ่งแวดล้อมและคุณค่าต่างๆ	มาตรการป้องกันและแก้ไขผลกระทบสิ่งแวดล้อม	ระยะเวลาดำเนินการ	ผู้รับผิดชอบ
	<p>มูลฝอย) ตั้งอยู่ภายในอาคาร 8 บริเวณชั้น 1 โดยแบ่งเป็น ห้องพักมูลฝอยย่อยสลาย ห้องพักมูลฝอยทั่วไป ห้องพักมูลฝอยรีไซเคิล และห้องพักมูลฝอยอันตราย แยกกันอย่างชัดเจน</p> <p>7. ตรวจสอบถังรองรับมูลฝอยให้อยู่ในสภาพดี กรณีที่พบว่า มีการชำรุดหรือเสียหาย ให้ซ่อมแซมหรือเปลี่ยนใหม่ทันที</p> <p>8. ห้องพักมูลฝอยต้องมีประตูปิดมิดชิด โดยจะเปิดประตูเฉพาะช่วงที่มีการเก็บขนมูลฝอยเท่านั้น เพื่อป้องกันมิให้สัตว์และแมลงนำโรคเข้าไปใช้เป็นแหล่งอาหารและที่อยู่อาศัย</p> <p>9. ประสานงานกับสำนักงานสิ่งแวดล้อม ส่วนควบคุมมลพิษ ฝ่ายบริการรักษาความสะอาดและสิ่งปฏิกูล องค์การบริหารส่วนตำบลป่ายุบใน ในการเก็บขนมูลฝอยเพื่อให้ทราบถึงตำแหน่งห้องพักมูลฝอย รวมไปถึงการเปิดประตูห้องพักมูลฝอย โดยให้แม่บ้านหรือเจ้าหน้าที่รักษาความปลอดภัยอำนวยความสะดวกในช่วงเก็บขนมูลฝอย</p> <p>10. กำชับให้พนักงานเก็บขนมูลฝอยทุกวัน เพื่อลดความเสี่ยงจากพาหะนำโรค และกลิ่นจากมูลฝอยที่ตกค้าง</p> <p>11. กำชับให้พนักงานที่ปฏิบัติงานที่เก็บขนมูลฝอยต้องแต่งกายด้วยชุดที่รัดกุมและป้องกันอันตรายได้ เช่น เสื้อคลุมรองเท้าบูท ถุงมือยาง ผ้าปิดปาก และปิดจมูกโดยให้สวมใส่ทุกครั้งปฏิบัติงาน</p> <p>มาตรการลดผลกระทบจากมูลฝอยติดเชื้อ</p> <p>โครงการจัดตั้งถังมูลฝอยสำหรับทิ้งหน้ากากอันตราย (Surgical Mask) ขนาด 120 ลิตร จำนวน 1 ถัง รองรับด้วยถุงแดง ไว้ภายในห้องพักมูลฝอยอันตรายมีการคัดแยกและเก็บรวบรวม ดังนี้</p> <ul style="list-style-type: none"> - ส่วนห้องพัก โดยจัดให้แม่บ้านเก็บรวบรวม และคัดแยกขยะในห้องพักเมื่อ 		

ตารางที่ 4 มาตรการป้องกันและแก้ไขผลกระทบสิ่งแวดล้อม ระยะดำเนินการ (ต่อ)

โครงการ ดิเอนโคئی ของบริษัท เอนเนอร์ยี คอมเพล็กซ์ จำกัดตั้งอยู่บริเวณถนนส่วนบุคคล (ถนนสถาบันวิทยสิริเมธี) เชื่อมถนนขุนอินทร์-ยุบตาแหน่ง เชื่อมไปยังถนนทางหลวงแผ่นดินหมายเลข 344 ตำบลป่ายุบใน อำเภอวังจันทร์ จังหวัดระยอง

องค์ประกอบทางสิ่งแวดล้อมและคุณค่าต่างๆ	มาตรการป้องกันและแก้ไขผลกระทบสิ่งแวดล้อม	ระยะเวลาดำเนินการ	ผู้รับผิดชอบ
	<p>ผู้ใช้บริการโรงแรมเช็คเอาท์ออกจากห้องพักแล้ว แม่บ้านจะเข้าทำความสะอาด เก็บรวบรวมและคัดแยกมูลฝอยแต่ละประเภท คือ มูลฝอยทั่วไป มูลฝอยนำกลับมาใช้ใหม่ มูลฝอยย่อยสลาย มูลฝอยอันตราย และมูลฝอยติดเชื้อ (หน้ากากอันตราย (Surgical Mask)) แยกประเภทมูลฝอยให้ชัดเจนและใช้รถเข็นขนส่งทางลิฟต์บริการไปยังห้องพักมูลฝอยรวม</p> <ul style="list-style-type: none"> - ส่วนสำนักงานและส่วนอื่นๆ จัดให้แม่บ้านเก็บรวบรวม และคัดแยกขยะทุกวันโดยใช้รถเข็นขนส่งทางลิฟต์บริการไปยังห้องพักมูลฝอยรวม - มูลฝอยติดเชื้อ (หน้ากากอันตราย (Surgical Mask)) รวบรวมใส่ในถุงสีแดง ขนส่งมาทางลิฟต์บริการไปยังห้องพักมูลฝอยรวม (ส่วนมูลฝอยอันตรายและติดเชื้อ) ใส่ถังมูลฝอยติดเชื้อ (ถังสีแดง) ขนาด 120 ลิตร รองรับด้วยถุงสีแดง (ระบบถุงรูดเป็นหน้ากากอนามัย) โดยติดต่อกับห้องการบริหารส่วนตำบลป่ายุบใน เข้มารับไปกำจัด <p>มาตรการลดผลกระทบจากการขนมูลฝอยจากอาคารมายังห้องพักมูลฝอยรวม</p> <ol style="list-style-type: none"> กำหนดช่วงเวลาการขนมูลฝอยจากภายในอาคารไปยังห้องพักมูลฝอยรวมที่จะไม่รบกวนต่อการสัญจรของผู้พักภายในอาคาร ภาชนะรองรับมูลฝอยที่ใช้รวบรวมมูลฝอยภายในโรงแรมต้องมีฝาปิดมิดชิดอยู่ในสภาพดีตลอดการใช้งาน ไม่มีการชำรุดหรือเสียหาย เพื่อป้องกันการปนเปื้อนหรือการรั่วไหลของน้ำชะมูลฝอย ตลอดเส้นทางเก็บขนมูลฝอย ภาชนะรองรับมูลฝอยต้องปิดมิดชิด ตลอดเส้นทางเก็บขนมูลฝอย เพื่อป้องกันมูลฝอยตกหล่นหรือฟุ้งกระจาย หลังจากการเก็บขนมูลฝอยแล้วเสร็จ ให้ตรวจสอบความสะอาดเรียบร้อยตลอดเส้นทางเก็บขนมูลฝอย ให้สะอาดเรียบร้อยเรียบร้อยอยู่เสมอ และฉีดน้ำยาดับกลิ่นภายในลิฟต์โดยสารที่ใช้เป็นเส้นทางขนย้าย 		

ตารางที่ 4 มาตรการป้องกันและแก้ไขผลกระทบสิ่งแวดล้อม ระยะดำเนินการ (ต่อ)

โครงการ ดิเอนโคئی ของบริษัท เอนเนอร์ยี่ คอมเพล็กซ์ จำกัดตั้งอยู่บริเวณถนนส่วนบุคคล (ถนนสถาบันวิทยสิริเมธี) เชื่อมถนนขุนอินทร์-ยุบคาแห่ง เชื่อมไปยังถนนทางหลวงแผ่นดินหมายเลข 344 ตำบลป่ายุบใน อำเภอวังจันทร์ จังหวัดระยอง

องค์ประกอบทางสิ่งแวดล้อมและคุณค่าต่างๆ	มาตรการป้องกันและแก้ไขผลกระทบสิ่งแวดล้อม	ระยะเวลาดำเนินการ	ผู้รับผิดชอบ
	<p>มาตรการในเก็บขนมูลฝอยจากห้องพักมูลฝอยรวมไปยังจุดจอดรถเก็บขนมูลฝอยชั่วคราว</p> <ol style="list-style-type: none">1. ประสานงานไปยังเจ้าหน้าที่จัดเก็บมูลฝอยของสำนักงานสิ่งแวดล้อม ส่วน ควบคุมมลพิษ ฝ่ายบริการรักษาความสะอาดและสิ่งปฏิกูล องค์การบริหารส่วนตำบลป่ายุบใน ในการเข้ามาเก็บขนมูลฝอย เพื่อให้ทราบถึงช่วงเวลาที่จะเข้ามาเก็บขนมูลฝอยที่แน่นอน2. จัดเจ้าหน้าที่รักษาความปลอดภัยอำนวยความสะดวกตลอดเส้นทางในการสัญจรของรถเก็บขนมูลฝอย ตั้งแต่บริเวณเข้า-ออกโครงการจนถึงจุดจอดรถเก็บขนมูลฝอย เพื่อให้การสัญจรเป็นไปอย่างสะดวกและป้องกันอุบัติเหตุที่เกิดขึ้นจากการตัดกระแสรถจราจร3. เมื่อรถเก็บขนมูลฝอย เข้ามาจอดบริเวณที่จอดรถเก็บขนมูลฝอย ให้นำกรวยจราจร พลาตีกหรือแผงเหล็ก กำหนดขอบเขตพื้นที่เหมาะสมต่อพื้นที่จอดรถและการปฏิบัติงานเก็บขนมูลฝอยเท่านั้น โดยให้รถลำเลียงการจราจรภายในโครงการน้อยที่สุด4. จัดพนักงานคอยช่วยเจ้าหน้าที่สำนักงานสิ่งแวดล้อม ส่วนควบคุมมลพิษ ฝ่ายบริการรักษาความสะอาดและสิ่งปฏิกูล องค์การบริหารส่วนตำบลป่ายุบใน ขนถ่ายมูลฝอยไปยังรถเก็บขนมูลฝอย เพื่อให้การขนถ่ายเป็นไปอย่างรวดเร็ว5. หลังจากจัดเก็บมูลฝอยแล้วเสร็จ ให้ตรวจสอบความสะอาดเรียบร้อยบริเวณที่จอดรถมูลฝอย และตลอดเส้นทางสัญจรของรถเก็บขนมูลฝอย จนออกสู่ทางสาธารณะโยชน์ด้านหน้าโครงการให้สะอาดเรียบร้อยอยู่เสมอ6. กรณีการเกิดเก็บขนมูลฝอยสำนักงานสิ่งแวดล้อม ส่วนควบคุมมลพิษ ฝ่ายบริการรักษาความสะอาดและสิ่งปฏิกูล องค์การบริหารส่วนตำบลป่ายุบใน ไม่สามารถมาเก็บมูลฝอยภายในโครงการได้ โครงการจะดำเนินการโดยให้พนักงานขนถ่ายมูลฝอยไปทิ้งเรือ		

ตารางที่ 4 มาตรการป้องกันและแก้ไขผลกระทบสิ่งแวดล้อม ระยะดำเนินการ (ต่อ)

โครงการ ดิเอนโคئی ของบริษัท เอนเนอร์ยี่ คอมเพล็กซ์ จำกัดตั้งอยู่บริเวณถนนส่วนบุคคล (ถนนสถาบันวิทยสิริเมธี) เชื่อมถนนขุนอินทร์-ยุบคาแห่ง เชื่อมไปยังถนนทางหลวงแผ่นดินหมายเลข 344 ตำบลป่ายุบใน อำเภอวังจันทร์ จังหวัดระยอง

องค์ประกอบทางสิ่งแวดล้อมและคุณค่าต่างๆ	มาตรการป้องกันและแก้ไขผลกระทบสิ่งแวดล้อม	ระยะเวลาดำเนินการ	ผู้รับผิดชอบ
	<p>ขนถ่ายมูลฝอย ณ ท่าเรือบริเวณสนามอิงบันแล้วขนถ่ายไปที่ท่าเรือพิทยานาเกลือ จากนั้นองค์การบริหารส่วนตำบลป่ายุบในจะมารับมาเก็บขนมูลฝอยไปกำจัดแบบถูกหลักสุขาภิบาล</p> <p>มาตรการลดผลกระทบด้านกลิ่น และทัศนียภาพที่อาจเกิดจากห้องพักมูลฝอยรวมของโครงการและตำแหน่งห้องพักมูลฝอยรวมต่อพื้นที่ใกล้เคียง</p> <ol style="list-style-type: none">1. ห้องพักมูลฝอยจะถูกปิดประตูไว้ตลอดเวลา ยกเว้นเวลาขนถ่ายมูลฝอย และล้างห้องพักมูลฝอยเท่านั้น เพื่อป้องกันทัศนียภาพ กลิ่นเหม็น และสัตว์พาหะนำโรคจะเข้าไปเป็นอยู่อาศัยและแหล่งอาหาร2. ติดตั้งช่องระบายอากาศเพื่อระบายอากาศภายในห้องพักมูลฝอยรวม3. ทำความสะอาดห้องพักมูลฝอยภายหลังการเก็บขนมูลฝอยทุกครั้ง และล้างห้องพักมูลฝอยรวมและถังรองรับมูลฝอยอย่างน้อยสัปดาห์ละ 1 ครั้ง เพื่อความสะอาดและป้องกันการสะสมเชื้อโรค4. รวบรวมน้ำเสียจากการล้างห้องพักมูลฝอย ถังรองรับมูลฝอย น้ำชะมูลฝอย และระบายเข้าสู่ระบบบำบัดน้ำเสียรวมของโครงการ5. ปูกลดต้นไม้เพื่อปรับปรุงภูมิทัศน์ และลดทัศนียภาพของห้องพักมูลฝอย <p>มาตรการการลดมูลฝอยจากแหล่งกำเนิดด้วยหลัก 3R</p> <ol style="list-style-type: none">1. ลดการใช้ (Reduce)<ul style="list-style-type: none">- เลือกใช้สินค้าที่บรรจุในบรรจุภัณฑ์ขนาดใหญ่แทนบรรจุภัณฑ์ที่มีขนาดเล็ก เพื่อลดปริมาณของบรรจุภัณฑ์ที่จะกลายเป็นมูลฝอย เช่น บรรจุภัณฑ์ สปุ้ทะเลวและยาสระผมภายในห้องน้ำ เป็นต้น- เลือกใช้ผลิตภัณฑ์ชนิดเติม เช่น น้ำยาล้างจาน น้ำยาปรับผ้านุ่ม ยาระผม สปุ้ทะเลว น้ำยารีดผ้า น้ำยทำความสะอาดฯ		

ตารางที่ 4 มาตรการป้องกันและแก้ไขผลกระทบสิ่งแวดล้อม ระยะดำเนินการ (ต่อ)

โครงการ ดิเอนโคئی ของบริษัท เอนเนอร์ยี่ คอมเพล็กซ์ จำกัดตั้งอยู่บริเวณถนนส่วนบุคคล (ถนนสถาบันวิทยสิริเมธี) เชื่อมถนนขุนอินทร์-ยุบตาแหน่ง เชื่อมไปยังถนนทางหลวงแผ่นดินหมายเลข 344 ตำบลป่ายูบใน อำเภอวังจันทร์ จังหวัดระยอง

องค์ประกอบทางสิ่งแวดล้อมและคุณค่าต่างๆ	มาตรการป้องกันและแก้ไขผลกระทบสิ่งแวดล้อม	ระยะเวลาดำเนินการ	ผู้รับผิดชอบ
	<ul style="list-style-type: none"> - เลือกใช้ผลิตภัณฑ์ที่เป็นพืชท้องถิ่นมากที่สุด เป็นมิตรกับสิ่งแวดล้อม - เลือกใช้ถุงผ้าแทนการใช้ถุงพลาสติก เช่น ใช้ถุงผ้าใส่ผ้าปูเตียง ปลอกหมอน ผ้าเช็ดตัว เสื้อผ้า ส่งซักแทนการใช้ถุงพลาสติก เป็นต้น <p>2. ใช้ซ้ำ (Reuse)</p> <ul style="list-style-type: none"> - การนำผ้าปูเตียงที่ไม่ใช้แล้ว แต่ยังอยู่ในสภาพดี มาทำเป็นถุงใส่เสื้อผ้าซัก - นำกระดาษที่ใช้แล้ว 1 หน้า มาใช้ในหน้าที่เหลือหรืออาจนำมาทำเป็นกระดาษโน้ต - นำของจดยหมายที่ใช้แล้วนำกลับมาใช้ซ้ำ - นำสิ่งของมาดัดแปลงให้ใช้ประโยชน์ได้อีก เช่น การนำขวดพลาสติกมาดัดแปลงสถานที่ เป็นต้น <p>3. การรีไซเคิล (Recycle)</p> <ul style="list-style-type: none"> - คัดแยกมูลฝอยรีไซเคิล ได้แก่ แก้ว กระดาษ พลาสติก อลูมิเนียม เป็นต้นเพื่อนำไปแปรรูปเป็นวัตถุดิบในกระบวนการผลิตหรือเพื่อผลิตเป็นผลิตภัณฑ์ใหม่ <p>มาตรการจัดการมูลฝอยอินทรีย์ภายในโครงการ</p> <ol style="list-style-type: none"> 1. จัดให้มีพนักงานรวบรวมมูลฝอยย่อยสลายไปทำปุ๋ยหมักอินทรีย์ยังบริเวณพื้นที่ที่จัดไว้สำหรับการจัดการมูลฝอยย่อยสลาย 2. จัดเตรียมพื้นที่ และอุปกรณ์สำหรับหมักปุ๋ยอินทรีย์จากมูลฝอยย่อยสลายพร้อมทั้งจัดให้มีเจ้าหน้าที่คอยดูแลความสะอาด และไม่ให้นำน้ำท่วมซึ่งบริเวณพื้นที่หมักปุ๋ยอินทรีย์เป็นประจำวัน 3. จัดให้ช่างและพนักงานทำความสะอาดทำหน้าที่หมักปุ๋ยอินทรีย์จากเศษอาหารหรือมูลฝอยย่อยสลายและดูแลถังหมักปุ๋ยอินทรีย์ให้มีฝาปิดมิดชิดสำหรับจัดเก็บปุ๋ยอินทรีย์ให้มีฝาปิดมิดชิด และมีสภาพดีอยู่เสมอ 4. จัดเตรียมภาชนะที่มีฝาปิดมิดชิดสำหรับจัดเก็บปุ๋ยอินทรีย์ที่ได้จากกระบวนการหมัก 		

ตารางที่ 4 มาตรการป้องกันและแก้ไขผลกระทบสิ่งแวดล้อม ระยะดำเนินการ (ต่อ)

โครงการ ดิเอนโคئی ของบริษัท เอนเนอร์ยี่ คอมเพล็กซ์ จำกัดตั้งอยู่บริเวณถนนส่วนบุคคล (ถนนสถาบันวิทยสิริเมธี) เชื่อมถนนขุนอินทร์-ยุบตาแหน่ง เชื่อมไปยังถนนทางหลวงแผ่นดินหมายเลข 344 ตำบลป่ายูบใน อำเภอวังจันทร์ จังหวัดระยอง

องค์ประกอบทางสิ่งแวดล้อมและคุณค่าต่างๆ	มาตรการป้องกันและแก้ไขผลกระทบสิ่งแวดล้อม	ระยะเวลาดำเนินการ	ผู้รับผิดชอบ
	<p>มูลฝอยย่อยสลายภายในโครงการ</p> <p>5. ให้มีการนำปุ๋ยที่ได้จากการหมักมูลฝอยย่อยสลายในโครงการไปใช้บำรุงดินและต้นไม้บริเวณพื้นที่สีเขียวภายในโครงการ</p>		
3.5 พลังงานและไฟฟ้า	<p>มาตรการลดการใช้พลังงานสำหรับเจ้าของโครงการและผู้เข้าพักภายในโครงการต้องนำไปปฏิบัติ</p> <p>สำหรับเจ้าของโครงการ</p> <ol style="list-style-type: none"> 1. เลือกใช้หลอดไฟประหยัดพลังงานที่เรียกว่า Light Emitting Diode (LED) ที่มีอายุการใช้งานยาวนาน มีกำลังส่องสว่างสูง แต่ใช้วัตต์ต่ำ สำหรับพื้นที่ส่วนกลาง หรือพื้นที่ที่จำเป็นต้องเปิดไฟทิ้งไว้ตลอดทั้งวัน 2. กำหนดตำแหน่งติดตั้งหลอดไฟให้มีความเหมาะสม ให้เพียงพอในแต่ละพื้นที่ 3. จัดให้มีสวิตช์ไฟแยกออกจากกัน เพื่อให้สามารถเปิด-ปิดได้เฉพาะจุด เพื่อเป็นการประหยัดพลังงาน 4. เลือกใช้โคมไฟที่มีแผ่นสะท้อนแสง เพื่อช่วยให้แสงสว่างจากหลอดไฟกระจายได้อย่างเต็มประสิทธิภาพ 5. เลือกเครื่องปรับอากาศภายในอาคารแบบประหยัดไฟ และต้องกำหนดให้มีการล้างเครื่องปรับอากาศเป็นประจำสม่ำเสมอ (อย่างน้อย 6 เดือนต่อครั้ง) 6. จัดให้มีการปลูกต้นไม้ภายในโครงการ เพื่อช่วยบังแดด ลดพลังงานความร้อนเข้าสู่ตัวอาคาร ทำให้อากาศเย็นขึ้น ลดภาระการทำงานของเครื่องปรับอากาศ 7. ติดตั้งอุปกรณ์เดินสายไฟ รวมถึงสายสัญญาณไฟฟ้าสื่อสารต่างๆ ให้เป็นไปด้วยความเรียบร้อย ถูกต้องตามมาตรฐาน 	<p>การดำเนินการ ระยะเวลาดำเนินการ</p> <ul style="list-style-type: none"> - ตรวจสอบการทำงานของระบบไฟฟ้า เครื่องไฟฟ้าสำรอง และอุปกรณ์ไฟฟ้า เดือนละ 1 ครั้ง ตลอดระยะดำเนินการ - ตรวจสอบและบำรุงรักษามอเตอร์แปลงไฟฟ้าของโครงการอย่างสม่ำเสมอ ต่อเนื่องทุก 6 เดือน ตลอดระยะดำเนินการเพื่อประสิทธิภาพและยืดอายุการใช้งานของมอเตอร์แปลงไฟฟ้า 	<p>เจ้าของโครงการ : บริษัท เอนเนอร์ยี่ คอมเพล็กซ์ จำกัด เบอร์ติดต่อ 081-0268-036</p>

ตารางที่ 4 มาตรการป้องกันและแก้ไขผลกระทบสิ่งแวดล้อม ระยะดำเนินการ (ต่อ)

โครงการ ดิเอนโคئی ของบริษัท เอนเนอร์ยี่ คอมเพล็กซ์ จำกัดตั้งอยู่บริเวณถนนส่วนบุคคล (ถนนสถาบันวิทยสิริเมธี) เชื่อมถนนขุนอินทร์-ยุบตาแหน่ง เชื่อมไปยังถนนทางหลวงแผ่นดินหมายเลข 344 ตำบลป่ายุบใน อำเภอวังจันทร์ จังหวัดระยอง

องค์ประกอบทางสิ่งแวดล้อมและคุณค่าต่างๆ	มาตรการป้องกันและแก้ไขผลกระทบสิ่งแวดล้อม	ระยะเวลาดำเนินการ	ผู้รับผิดชอบ
	<p>8. ตรวจสอบและบำรุงรักษาเครื่องกำเนิดไฟฟ้า อย่างน้อยสัปดาห์ละ 1 ครั้งเพื่อให้เครื่องกำเนิดไฟฟ้า สามารถทำงานได้อย่างมีประสิทธิภาพ</p> <p>สำหรับผู้ให้บริการและเจ้าหน้าที่โครงการ</p> <ol style="list-style-type: none"> จัดทำเอกสารแนะนำการประหยัดพลังงานประจำทุกห้องพัก รณรงค์ให้ผู้ให้บริการ และเจ้าหน้าที่โครงการ ปฏิบัติดังนี้ <ul style="list-style-type: none"> - ปรับระดับอุณหภูมิภายในห้องให้อยู่ในช่วง 25-26 องศาเซลเซียส - ใช้พลังงานอย่างประหยัด ตรวจสอบดูแลอุปกรณ์เครื่องไฟฟ้าสำรอง และสายไฟฟ้าให้อยู่ในสภาพที่อยู่เสมอตามคู่มือของผู้ผลิต <p>มาตรการป้องกันและแก้ไขผลกระทบสิ่งแวดล้อม เรื่อง หม้อแปลงไฟฟ้า</p> <ol style="list-style-type: none"> ติดต่อประสานงานให้การไฟฟ้าส่วนภูมิภาคเข้ามาดูพื้นที่และตำแหน่งที่จะดำเนินการติดตั้งให้อยู่ในพื้นที่และตำแหน่งที่ปลอดภัย โครงการจะต้องปฏิบัติตามคำแนะนำของการไฟฟ้าส่วนภูมิภาคอย่างเคร่งครัด ติดตั้งลานหม้อแปลงภายนอกอาคารให้เป็นไปตามมาตรฐานงานติดตั้งไฟฟ้าทั่วไป กรมโยธาธิการและผังเมือง กระทรวงมหาดไทย พ.ศ. 2551 ติดตั้งป้ายเตือนแสดงข้อความ “อันตรายไฟฟ้าแรงสูง” และ “เฉพาะเจ้าหน้าที่ที่เกี่ยวข้องเท่านั้น” ให้เห็นอย่างชัดเจน ตรวจสอบและบำรุงรักษาหม้อแปลงไฟฟ้าของโครงการอย่างสม่ำเสมอ ต่อเนื่องทุกๆ 6 เดือน เพื่อประสิทธิภาพและเฝ้าดูการใช้งานของหม้อแปลงไฟฟ้า 		

ตารางที่ 4 มาตรการป้องกันและแก้ไขผลกระทบสิ่งแวดล้อม ระยะดำเนินการ (ต่อ)

โครงการ ดิเอนโคئی ของบริษัท เอนเนอร์ยี่ คอมเพล็กซ์ จำกัดตั้งอยู่บริเวณถนนส่วนบุคคล (ถนนสถาบันวิทยสิริเมธี) เชื่อมถนนขุนอินทร์-ยุบตาแหน่ง เชื่อมไปยังถนนทางหลวงแผ่นดินหมายเลข 344 ตำบลป่ายุบใน อำเภอวังจันทร์ จังหวัดระยอง

องค์ประกอบทางสิ่งแวดล้อมและคุณค่าต่างๆ	มาตรการป้องกันและแก้ไขผลกระทบสิ่งแวดล้อม	ระยะเวลาดำเนินการ	ผู้รับผิดชอบ
	<p>มาตรการป้องกันและแก้ไขผลกระทบสิ่งแวดล้อมความเข้มของแสงสว่าง</p> <ol style="list-style-type: none"> กำหนดให้มีการทำความสะอาด เพื่อป้องกันฝุ่นละออง หรือสิ่งสกปรกที่ติดอยู่บนดวงไฟ พื้นผิวงานต่างๆ รวมทั้งพื้นผิวห้องด้วย อาทิเช่น ฝ้า กำแพงเพดาน หน้าต่าง ช่องแสง เป็นต้น ตรวจสอบอายุการใช้งานของแหล่งกำเนิดแสง เช่น หลอดไฟ LED (Light Emitting Diode) หลอดคอมแพคฟลูออเรสเซนต์ โคมไฟฟ้า (ก่อนที่หลอดจะขาดหรือหมดอายุ ความสว่างของหลอดไฟจะลดลง 25-30% เมื่อเทียบกับหลอดไฟใหม่) ไม่นำสิ่งของต่างๆ วางกีดขวางทางเข้าของแสงสว่าง หรือตั้งบังทางที่แสงส่องสว่างผ่านมายังบริเวณที่ปฏิบัติงาน กำหนดให้ความเข้มของแสงสว่างในสถานประกอบการต้องไม่ต่ำกว่ามาตรฐานที่อธิบดีประกาศกำหนด สำนักงานโรงแรม ตรวจสอบอย่างน้อยปีละ 1 ครั้ง ตามกฎกระทรวง ในการบริหารจัดการ และดำเนินการความปลอดภัย อาชีวอนามัย และสภาพแวดล้อมในการทำงานเกี่ยวกับความร้อน แสงสว่าง และเสียง พ.ศ. 2559 <p>มาตรการบริการที่เป็นมิตรกับสิ่งแวดล้อม เพื่อให้เป็นโรงแรมที่เป็นมิตรกับสิ่งแวดล้อมด้านอนุรักษ์พลังงาน (Green Hotel)</p> <ol style="list-style-type: none"> กำหนดให้มีการล้างเครื่องปรับอากาศอย่างน้อย 6 เดือนครั้ง ใช้หลอดไฟประหยัดพลังงานที่เรียกว่า Light Emitting Diode (LED) ที่มีอายุการใช้งานยาวนาน มีกำลังส่องสว่างสูง แต่ใช้วัตต์ต่ำ สำหรับพื้นที่ส่วนกลาง หรือพื้นที่ที่จำเป็นต้องเปิดไฟทิ้งไว้ตลอดทั้งวัน 		

ตารางที่ 4 มาตรการป้องกันและแก้ไขผลกระทบสิ่งแวดล้อม ระยะดำเนินการ (ต่อ)

โครงการ ดิเอนโคئی ของบริษัท เอนเนอร์ยี่ คอมเพล็กซ์ จำกัดตั้งอยู่บริเวณถนนส่วนบุคคล (ถนนสถาบันวิทยสิริเมธี) เชื่อมถนนขุนอินทร์-ยุบาตนาแห่ง เชื่อมไปยังถนนทางหลวงแผ่นดินหมายเลข 344 ตำบลป่ายูบใน อำเภอวังจันทร์ จังหวัดระยอง

องค์ประกอบทางสิ่งแวดล้อม และคุณค่าต่างๆ	มาตรการป้องกันและแก้ไขผลกระทบสิ่งแวดล้อม	ระยะเวลาดำเนินการ	ผู้รับผิดชอบ
	<p>3. จัดให้มีสวิตช์ไฟแยกออกจากกัน เพื่อให้สามารถเปิด-ปิดได้เฉพาะจุด เพื่อเป็นการประหยัดพลังงาน</p> <p>4. เลือกเครื่องปรับอากาศภายในอาคารแบบประหยัดไฟ</p> <p>5. เลือกใช้โคมไฟที่มีแผ่นสะท้อนแสง เพื่อช่วยให้แสงสว่างจากหลอดไฟกระจายได้อย่างเต็มประสิทธิภาพ</p> <p>6. ทำความสะอาดระบบไฟฟ้าส่องสว่างทุกเดือน</p> <p>7. ระบบไฟฟ้าภายในห้องพักจะควบคุมโดยระบบคีย์การ์ดทั้งหมด</p> <p>ด้านอนุรักษ์คุณภาพสิ่งแวดล้อม</p> <p>1. รณรงค์ให้แขกผู้มาใช้บริการดับเครื่องยนต์ทุกครั้งขณะจอด เพื่อลดมลพิษ</p> <p>2. แยกห้องสูบบุหรี่และปลอดบุหรี่</p> <p>ด้านการจัดการของเสีย</p> <p>1. คัดแยกมูลฝอยอย่างเหมาะสมตามแต่ละประเภท ได้แก่ มูลฝอยย่อยสลาย มูลฝอยรีไซเคิล มูลฝอยทั่วไป มูลฝอยอันตราย</p> <p>2. การนำขยะการครัวและขยะกลับมาใช้ซ้ำ</p> <p>ด้านการอนุรักษ์น้ำ</p> <p>1. การตรวจสอบการรั่วไหลของน้ำอย่างสม่ำเสมอ</p> <p>2. จดรดน้ำต้นไม้ในช่วงเวลากลางวัน เพื่อป้องกันการระเหยของน้ำในช่วงที่ร้อนที่สุดของวัน โดยรดน้ำเฉพาะตอนเช้าและเย็นเท่านั้น</p> <p>3. วางการตรึงระดับน้ำสำหรับแขกภายในห้องพัก</p> <p>4. ให้แขกผู้เข้าพักได้เข้ามามีส่วนร่วมโดยสามารถแจ้งความประสงค์ที่จะใช้น้ำปูเตียงและผ้าขนหนูซ้ำ เพื่อประหยัดน้ำ</p>		

ตารางที่ 4 มาตรการป้องกันและแก้ไขผลกระทบสิ่งแวดล้อม ระยะดำเนินการ (ต่อ)

โครงการ ดิเอนโคئی ของบริษัท เอนเนอร์ยี่ คอมเพล็กซ์ จำกัดตั้งอยู่บริเวณถนนส่วนบุคคล (ถนนสถาบันวิทยสิริเมธี) เชื่อมถนนขุนอินทร์-ยุบาตนาแห่ง เชื่อมไปยังถนนทางหลวงแผ่นดินหมายเลข 344 ตำบลป่ายูบใน อำเภอวังจันทร์ จังหวัดระยอง

องค์ประกอบทางสิ่งแวดล้อม และคุณค่าต่างๆ	มาตรการป้องกันและแก้ไขผลกระทบสิ่งแวดล้อม	ระยะเวลาดำเนินการ	ผู้รับผิดชอบ
	<p>ด้านสำนักงาน</p> <p>1. รณรงค์ให้พนักงานปิดอุปกรณ์เครื่องใช้ไฟฟ้าทุกชนิด หลังจากออกจากสำนักงาน</p> <p>2. กำหนดให้พนักงานใช้กระดาษและซองเอกสารรีไซเคิล</p> <p>3. หลอดไฟที่ใช้ภายในสำนักงาน เป็นหลอดประหยัดไฟ</p> <p>4. รณรงค์ให้พนักงานเดินขึ้นบันไดแทนการใช้ลิฟต์โดยสาร</p> <p>5. รณรงค์ให้ปิดจอคอมพิวเตอร์หลังเลิกงานและระหว่างที่พักรับประทานอาหาร</p> <p>ด้านผลิตภัณฑ์เคมี</p> <p>1. ใช้ผลิตภัณฑ์ทำความสะอาดที่เป็นมิตรกับสิ่งแวดล้อม และผลิตภัณฑ์เคมีที่เป็นมิตรต่อสิ่งแวดล้อมเท่านั้น</p> <p>2. ไม่ใช้สารเคมีในการเพาะปลูกต้นไม้และดอกไม้ที่ปลูกไว้ภายในโรงแรม</p>		
3.6 การจราจร	<p>1. จัดเจ้าหน้าที่รักษาความปลอดภัย หรือรถป.ท.ที่ผ่านการฝึกอบรมทักษะด้านการจราจรคอยควบคุมพาหนะที่เข้า-ออกพื้นที่อาคารตลอด 24 ชั่วโมง เพื่อให้รถเข้า-ออกโครงการได้อย่างสะดวกรวดเร็ว และคอยส่งสัญญาณเรียกขานที่มารับ-มาส่ง ผู้ที่ใช้บริการในอาคาร ให้มาจอดยังจุดที่กำหนดในโครงการ เพื่อเป็นการลดระยะเวลาการกีดขวางการจราจรบริเวณด้านหน้าโครงการให้ลดลง และขอความร่วมมือให้ผู้พักอาศัย และผู้ใช้บริการภายในโครงการเดินรุดตามการจัดจราจรอย่างเคร่งครัด เพื่อความสะดวก และปลอดภัยในการเดินทาง</p> <p>2. ทำเครื่องหมายของการจราจรแต่ละคันให้มีความชัดเจน</p> <p>3. จัดระบบการจราจรให้มีความปลอดภัย โดยติดตั้งป้ายสัญญาณจราจร ลูกศรแสดงทิศทางการวิ่งอย่างชัดเจน ป้ายควบคุมความเร็ว เพื่อความเป็นระเบียบเรียบร้อย และความปลอดภัยของการจราจรภายในโครงการ</p>	<p>การดำเนินการ</p> <p>- ตรวจสอบถนน ทางเดินรถ ลูกศรทางวิ่งรถ และป้ายสัญลักษณ์จราจรต่างๆ ภายในพื้นที่โครงการให้อยู่สภาพพร้อมใช้งาน</p> <p>ระยะเวลาและความถี่</p> <p>- ทุก 6 เดือน ตลอดระยะดำเนินการ</p>	<p>- เจ้าของโครงการ : บริษัท เอนเนอร์ยี่ คอมเพล็กซ์ จำกัดเบอร์ติดต่อ 081-0268-036</p>

ตารางที่ 4 มาตรการป้องกันและแก้ไขผลกระทบสิ่งแวดล้อม ระยะดำเนินการ (ต่อ)

โครงการ ดิเอนโคئی ของบริษัท เอนเนอร์ยี่ คอมเพล็กซ์ จำกัดตั้งอยู่บริเวณถนนส่วนบุคคล (ถนนสถาบันวิทยสิริเมธี) เชื่อมถนนขุนอินทร์-ยุบาแห่ง เชื่อมไปยังถนนทางหลวงแผ่นดินหมายเลข 344 ตำบลป่ายุบใน อำเภอวังจันทร์ จังหวัดระยอง

องค์ประกอบทางสิ่งแวดล้อมและคุณค่าต่างๆ	มาตรการป้องกันและแก้ไขผลกระทบสิ่งแวดล้อม	ระยะเวลาดำเนินการ	ผู้รับผิดชอบ
	<ol style="list-style-type: none"> จัดให้มีไฟฟ้าส่องสว่างบริเวณทางเข้า-ออกพื้นที่โครงการ และที่จอดรถภายนอกอาคารให้สามารถมองเห็นได้ชัดเจนในเวลากลางคืน จัดไฟฟ้าส่องสว่างชนิดหลอดไฟฟ้าประหยัดพลังงาน (LED) เพิ่มเดิมบริเวณโดยรอบโครงการ เพื่ออำนวยความสะดวก แก่คนเดินเท้าและรถยนต์ที่มาใช้บริการในโครงการ และสามารถมองเห็นได้ชัดเจนในเวลากลางคืน ติดตั้งกล้อง CCTV บริเวณทางเข้า-ออกโครงการ และจุดต่างๆ ภายในโครงการ แจ้งรายละเอียดโครงการ พร้อมสิ่งอำนวยความสะดวกที่โครงการจะให้บริการแก่ผู้เข้าพัก เช่น จำนวนที่จอดรถยนต์ และรถจักรยานยนต์ ข้อมูลรถบริการสาธารณะที่สามารถเดินทางมายังโครงการได้ เป็นต้น เพื่อเป็นข้อมูลประกอบการพิจารณา กำชับให้พนักงานต้อนรับของโครงการ สอดถามข้อมูลถึงยานพาหนะที่ผู้เข้าพักจะใช้เดินทางเข้ามายังโครงการ และที่จะใช้ในช่วงที่เข้าพัก เพื่อประเมินถึงความปลอดภัยของที่จอดรถที่มีบริการไว้ภายในโครงการให้แก่ผู้พักอาศัยและเจ้าหน้าที่จอดรถที่เพียงพอ โดยไม่มีให้กระทบต่อทางสาธารณประโยชน์ ติดตั้งป้ายแนะนำความเร็วของรถที่เข้า-ออกภายในโครงการ เพื่อลดระดับความดังของเสียงจากรถยนต์ ติดตั้งป้ายเตือน “ดับเครื่องทุกครั้งขณะจอดรถ” ไว้ในพื้นที่จอดรถของอาคาร ให้สังเกตเห็นได้อย่างชัดเจนและทั่วถึงและกำชับให้เจ้าหน้าที่ควบคุมดูแลอย่างเคร่งครัดเพื่อลดมลพิษ เสียง ฝุ่นละออง และความร้อนที่เกิดจากรถยนต์และรถจักรยานยนต์ ดูแลรักษาสภาพถนน ทางเดินรถ ลูกศรทางวิ่งรถ และป้ายสัญลักษณ์จราจรต่างๆ ในพื้นที่โครงการให้สะอาด เพื่อป้องกันการทิ้งกระจายของฝุ่นละออง 		

ตารางที่ 4 มาตรการป้องกันและแก้ไขผลกระทบสิ่งแวดล้อม ระยะดำเนินการ (ต่อ)

โครงการ ดิเอนโคئی ของบริษัท เอนเนอร์ยี่ คอมเพล็กซ์ จำกัดตั้งอยู่บริเวณถนนส่วนบุคคล (ถนนสถาบันวิทยสิริเมธี) เชื่อมถนนขุนอินทร์-ยุบาแห่ง เชื่อมไปยังถนนทางหลวงแผ่นดินหมายเลข 344 ตำบลป่ายุบใน อำเภอวังจันทร์ จังหวัดระยอง

องค์ประกอบทางสิ่งแวดล้อมและคุณค่าต่างๆ	มาตรการป้องกันและแก้ไขผลกระทบสิ่งแวดล้อม	ระยะเวลาดำเนินการ	ผู้รับผิดชอบ
	<p>มาตรการเฝ้าระวังผลกระทบสิ่งแวดล้อมในช่วงเข้า-ออกโครงการ</p> <ol style="list-style-type: none"> ติดตั้งป้ายแนะนำทางเข้า-ออก ภายในโครงการให้ผู้ขับขี่ทราบ พร้อมทั้งจัดทำป้ายและเครื่องหมายจราจรบนพื้นทางภายในโครงการให้เห็นชัดเจนเพื่อไม่ให้เกิดความสับสนของผู้ขับขี่ ทำให้การเคลื่อนตัวของรถในโครงการ และบริเวณทางเข้าออกโครงการสามารถทำได้อย่างดี และปลอดภัย ห้ามไม่ให้มีการจอดรถบริเวณทางเข้า-ออกของโครงการ เพื่อให้เกิดความคล่องตัวในการเดินรถ และไม่กีดขวางการจราจรของรถที่เข้าหรือออกจากโครงการแจ้งผู้พักอาศัยภายในโครงการทราบ โดยระบุไว้ในคู่มือผู้พักอาศัย ห้ามไม่ให้จอดรถแนวทางสาธารณประโยชน์ เพื่อไม่ให้เกิดขวางการจราจรของรถที่สัญจรบนทางสาธารณประโยชน์ 		
3.7 การสื่อสาร	<ol style="list-style-type: none"> โครงการต้องทำหนังสือแจ้งผู้พักอาศัยอาคาร/บ้านพักอาศัย พื้นที่ติดโครงการ และในรัศมี 100 เมตร จากโครงการ ณ วันที่เริ่มลงมือก่อสร้าง โดยหนังสือดังกล่าวจะระบุชื่อและหมายเลขโทรศัพท์ของบุคคลที่จะเป็นผู้รับเรื่อง ผู้ได้รับผลกระทบสามารถติดต่อกับโครงการได้โดยตรง แต่เนื่องจากผู้ได้รับผลกระทบอาจจะรับผลกระทบไม่เท่ากันและแตกต่างกัน จึงกำหนดหลักเกณฑ์และเงื่อนไขในการชดเชยค่าเสียหายหรือการดำเนินการแก้ไขผลกระทบ ดังนี้ <ul style="list-style-type: none"> โครงการจะจัดให้มีเจ้าหน้าที่เข้าพบผู้พักอาศัยที่อยู่ใกล้เคียงพื้นที่โครงการในรัศมี 100 เมตร อาจเป็นผู้ที่ได้รับผลกระทบด้านการบังคับสัญญาณโทรทัศน์จากอาคารโครงการ ณ วันที่เริ่มก่อสร้างเพื่อให้ที่อยู่ใกล้เคียงโครงการที่ได้รับผลกระทบดังกล่าวสามารถติดต่อกับโครงการได้ โดยโครงการจะดำเนินการติดตั้งกล่องรับ 	<p>การดำเนินการ</p> <ul style="list-style-type: none"> ตรวจสอบเรื่องร้องเรียนจากผู้ที่ได้รับผลกระทบจากการบังคับสัญญาณโทรทัศน์และวิทยุจากตัวอาคารโครงการต่ออาคารและบ้านพักอาศัยโดยรอบโครงการ ระยะเวลาและความถี่ ภายในระยะเวลา 1 ปีหลังจากโครงการเปิดดำเนินการ 	<p>- เจ้าของโครงการ : บริษัท เอนเนอร์ยี่ คอมเพล็กซ์ จำกัด เบอร์ติดต่อ 081-0268-036</p>

ตารางที่ 4 มาตรการป้องกันและแก้ไขผลกระทบสิ่งแวดล้อม ระยะดำเนินการ (ต่อ)

โครงการ ดิเอนโคئی ของบริษัท เอนเนอร์ยี คอมเพล็กซ์ จำกัดตั้งอยู่บริเวณถนนส่วนบุคคล (ถนนสถาบันวิทยสิริเมธี) เชื่อมถนนขุนอินทร์-ยุบตาแหน่ง เชื่อมไปยังถนนทางหลวงแผ่นดินหมายเลข 344 ตำบลป่ายูบใน อำเภอวังจันทร์ จังหวัดระยอง

องค์ประกอบทางสิ่งแวดล้อม และคุณค่าต่างๆ	มาตรการป้องกันและแก้ไขผลกระทบสิ่งแวดล้อม	ระยะเวลาดำเนินการ	ผู้รับผิดชอบ
	สัญญาอนุญาตระบบติดตั้งอุปกรณ์แปลงระบบติดตั้ง (Set-Top Box) ซึ่งเป็นอุปกรณ์รับเชื่อมกับโทรทัศน์ที่มีอยู่เดิม เพื่อให้สามารถรับสัญญาณวิทยุโทรทัศน์ระบบดิจิทัล ให้กับผู้ที่ได้รับผลกระทบเหล่านี้ภายใน 2 สัปดาห์หลังจากได้รับแจ้ง ซึ่งเงื่อนไขในการดำเนินการตามมาตรการดังกล่าว โครงการจะเป็นผู้รับผิดชอบค่าใช้จ่ายโดยความรับผิดชอบจะสิ้นสุดลงภายในระยะเวลา 1 ปี หลังจากจดทะเบียนโรงแรมแล้วเสร็จ		
3.8 การใช้ประโยชน์ที่ดิน	- ออกแบบอาคารโครงการตามข้อกำหนดและกฎหมายที่เกี่ยวข้อง	- ตลอดระยะดำเนินการ	- เจ้าของโครงการ : บริษัท เอนเนอร์ยี คอมเพล็กซ์ จำกัดเบอร์ติดต่อ 081-0268-036
3.9 ระบบปรับอากาศและระบายอากาศ	1. กำหนดให้มีเจ้าหน้าที่คอยดูแลรักษาด้านไม่และพื้นที่สีเขียวให้มีสภาพสวยงาม นอกจากนี้หากมีต้นไม้ได้รับความเสียหาย หรือตายจะจัดให้มีการปลูกต้นไม้ทดแทนเพื่อชดเชยปริมาณความชื้นที่ระเหยของพื้นที่เป็นสวนคอนกรีต และความชื้นจากเครื่องปรับอากาศที่พื้นที่โดยรอบ 2. ติดตั้งป้ายเตือน "ห้ามติดเครื่องขณะจอดรถ" ไว้ในพื้นที่จอดรถของอาคาร ให้สังเกตเห็นได้อย่างชัดเจนและทั่วถึงและกำชับให้เจ้าหน้าที่ควบคุมดูแลอย่างเคร่งครัดเพื่อลดผลกระทบด้านอากาศเสีย เสียง และความชื้นที่เกิดจากรถยนต์	<u>การดำเนินการ ระยะยาวและความถี่</u> - ตรวจสอบช่องระบายอากาศธรรมชาติ เช่น หน้าต่างและประตู ไม้ให้มีวัตถุหรือสิ่งกีดขวางตลอดระยะดำเนินการ	- เจ้าของโครงการ : บริษัท เอนเนอร์ยี คอมเพล็กซ์ จำกัดเบอร์ติดต่อ 081-0268-036
4. คุณค่าต่อคุณภาพชีวิต 4.1 เศรษฐกิจและสังคม	1. จัดให้มีกล่องรับฟังความคิดเห็นและมีเจ้าหน้าที่รับเรื่องร้องเรียน ที่อาจจะเกิดขึ้นหากพบว่ามีการร้องเรียนจะจัดเจ้าหน้าที่เข้าตรวจสอบและแก้ไขปัญหาที่พบโดยทันที 2. ติดตั้งระบบโทรทัศน์วงจรปิด (CCTV System) ตามจุดต่างๆ ภายนอกและภายใน	<u>การดำเนินการ</u> - รับฟังเรื่องร้องเรียนจากผู้พักอาศัยข้างเคียงพื้นที่โครงการ	- เจ้าของโครงการ : บริษัท เอนเนอร์ยี คอมเพล็กซ์ จำกัดเบอร์ติดต่อ 081-

ตารางที่ 4 มาตรการป้องกันและแก้ไขผลกระทบสิ่งแวดล้อม ระยะดำเนินการ (ต่อ)

โครงการ ดิเอนโคئی ของบริษัท เอนเนอร์ยี คอมเพล็กซ์ จำกัดตั้งอยู่บริเวณถนนส่วนบุคคล (ถนนสถาบันวิทยสิริเมธี) เชื่อมถนนขุนอินทร์-ยุบตาแหน่ง เชื่อมไปยังถนนทางหลวงแผ่นดินหมายเลข 344 ตำบลป่ายูบใน อำเภอวังจันทร์ จังหวัดระยอง

องค์ประกอบทางสิ่งแวดล้อม และคุณค่าต่างๆ	มาตรการป้องกันและแก้ไขผลกระทบสิ่งแวดล้อม	ระยะเวลาดำเนินการ	ผู้รับผิดชอบ
	โครงการ เพื่อป้องกันความปลอดภัย 3. จัดเจ้าหน้าที่รักษาความปลอดภัยที่ได้รับการอบรมหลักสูตรการรักษาความปลอดภัย คอยออกตรวจดูแลความเรียบร้อยตลอด 24 ชม. 4. จัดเจ้าหน้าที่คอยดูแลระบบสาธารณูปโภคสาธารณูปการภายในโครงการให้อยู่ในสภาพที่ดีและใช้งานได้เป็นอย่างดีเสมอ 5. โครงการจะต้องปฏิบัติตามมาตรการป้องกันและแก้ไขผลกระทบสิ่งแวดล้อม และมาตรการติดตามตรวจสอบผลกระทบสิ่งแวดล้อมอย่างเคร่งครัด เพื่อมิให้ส่งผลกระทบต่อชุมชนและประชาชนโดยรอบโครงการ 6. หากได้รับการร้องเรียนจากผู้พักอาศัยโดยรอบว่าได้รับความเดือดร้อนรำคาญจากกิจกรรมการดำเนินการของโครงการต้องดำเนินการแก้ไขปัญหาระเบิดร้อนรำคาญให้แล้วเสร็จโดยเร็วที่สุด 7. กำหนดให้โครงการพิจารณาปรับพื้นที่ที่มีคุณสมบัติเหมาะสมกับตำแหน่งเข้าทำงานในโครงการ และหากไม่มีให้ปรับพื้นที่อื่นได้	<u>ระยะยาวและความถี่</u> - ตลอดระยะดำเนินการ	0268-036
4.2 การสาธารณสุข	มาตรการลดผลกระทบด้านสิ่งแวดล้อมและมลพิษจากมูลฝอยและสิ่งปฏิกูล 1. ติดตั้งระบบบำบัดน้ำเสียที่มีประสิทธิภาพที่ปล่อยสู่ดิน ซึ่งแหล่งน้ำไม่สามารรถเข้าไปได้ 2. ไม่รดน้ำในพื้นที่สีเขียวมากเกินไป จนทำให้เกิดน้ำขังในพื้นที่สีเขียวซึ่งอาจเป็นแหล่งเพาะพันธุ์ของพาหะนำโรค 3. ห้องพักมูลฝอยรวมต้องมีประตูปิดมิดชิด โดยจะเปิดประตูเฉพาะช่วงที่มีการเก็บขนมูลฝอยเท่านั้น เพื่อป้องกันมิให้สัตว์และแมลงนำโรคเข้าไปเป็นแหล่งอาหารและที่อยู่อาศัย	<u>การดำเนินการ ระยะยาวและความถี่</u> 1. ป้องกันไม่ให้มีมูลฝอยตกค้าง ในห้องพักมูลฝอยรวมและจัดให้มีการทำความสะอาดห้องพักมูลฝอยรวม เพื่อความสะอาดและป้องกันการเป็นแหล่งสะสมเชื้อโรค ทุกวันตลอดระยะดำเนินการ 2. ตรวจสอบความมั่นคงแข็งแรง ไม่มีรอยร้าว และ รอยร้าวของถังเก็บน้ำใต้ดินและหลังคา	- เจ้าของโครงการ : บริษัท เอนเนอร์ยี คอมเพล็กซ์ จำกัดเบอร์ติดต่อ 081-0268-036

ตารางที่ 4 มาตรการป้องกันและแก้ไขผลกระทบสิ่งแวดล้อม ระยะดำเนินการ (ต่อ)

โครงการ ดิเอนโคئی ของบริษัท เอนเนอจี้ คอมเพล็กซ์ จำกัดตั้งอยู่บริเวณถนนส่วนบุคคล (ถนนสถาบันวิทยสิริเมธี) เชื่อมถนนขุนอินทร์-ยุบตาแหน่ง เชื่อมไปยังถนนทางหลวงแผ่นดินหมายเลข 344 ตำบลป่ายุบใน อำเภอวังจันทร์ จังหวัดระยอง

องค์ประกอบทางสิ่งแวดล้อมและคุณค่าต่างๆ	มาตรการป้องกันและแก้ไขผลกระทบสิ่งแวดล้อม	ระยะเวลาดำเนินการ	ผู้รับผิดชอบ
	<p>4. จัดตั้งร่องรับมูลฝอยที่มีฝาปิดมิดชิด ไว้ตามจุดต่างๆ ภายในอาคาร พร้อมจัดให้มีพนักงานทำความสะอาด จัดเก็บมูลฝอยตามจุดต่างๆ ลงถุงมัดปากถุงให้แน่นรวบรวมไปยังห้องพักมูลฝอยรวมต่อไป</p> <p>5. ทำความสะอาดที่พักมูลฝอยด้วยน้ำยาฆ่าเชื้อโรคทุกครั้ง ภายหลังจากหน่วยงานรับผิดชอบเข้ามาเก็บไปกำจัด</p> <p>6. ตรวจสอบร่องรับมูลฝอยให้อยู่ในสภาพดี กรณีที่พบว่า มีการชำรุดหรือเสียหายให้ซ่อมแซมหรือเปลี่ยนใหม่ทันที</p> <p>7. ประสานงานกับสำนักงานองค์การบริหารส่วนตำบลป่ายุบใน ในการเก็บมูลฝอยเพื่อให้ทราบถึงตำแหน่งห้องพักมูลฝอย รวมไปถึงการเปิดประตูห้องพักมูลฝอยโดยให้แม่บ้านหรือเจ้าหน้าที่รักษาความปลอดภัยอำนวยความสะดวกในช่วงเก็บขนมูลฝอยในแต่ละวันจะจัดให้มีพนักงานรวบรวมมูลฝอยจากจุดต่างๆ โดยรวบรวมมูลฝอยใส่ถุงดำแล้วมัดปากถุงให้แน่น นำไปไว้ในถังรองรับมูลฝอยอันตรายที่ตั้งอยู่ภายในห้องพักมูลฝอยรวมของโครงการ</p> <p>มาตรการลดผลกระทบด้านคุณภาพอากาศ</p> <p>1. ทำความสะอาดเครื่องปรับอากาศปีละ 2 ครั้ง (ทุกๆ 6 เดือน) เพื่อป้องกันการสะสมของเชื้อโรค และเชื้อแบคทีเรียต่างๆ ที่เป็นอันตรายต่อสุขภาพ</p> <p>2. ดูแลระบบการระบายอากาศภายในอาคารอยู่เสมอ เปิดประตู หน้าต่างอาคารบางจุดเพื่อให้มีการถ่ายเทอากาศได้สะดวก</p> <p>มาตรการลดผลกระทบด้านสุขภาพจิต</p> <p>1. ดูแลรักษาความสะอาดและจัดสิ่งแวดล้อมภายในโครงการให้เรียบร้อยอยู่เสมอ</p> <p>2. จัดพื้นที่สีเขียวภายในโครงการ เพื่อเป็นการพักผ่อนหย่อนใจให้แก่ ผู้พักอาศัย</p>	<p>ทุก 3 เดือน ตลอดระยะดำเนินการ</p> <p>3. ตรวจสอบและระบบบำบัดน้ำเสียให้มีประสิทธิภาพ ทุก 6 เดือน ตลอดระยะดำเนินการ</p> <p>4. ตรวจสอบ และ ทำ ความ สะอาด เครื่องปรับอากาศภายในโครงการ ทุก 6 เดือน ตลอดระยะดำเนินการ</p>	

ตารางที่ 4 มาตรการป้องกันและแก้ไขผลกระทบสิ่งแวดล้อม ระยะดำเนินการ (ต่อ)

โครงการ ดิเอนโคئی ของบริษัท เอนเนอจี้ คอมเพล็กซ์ จำกัดตั้งอยู่บริเวณถนนส่วนบุคคล (ถนนสถาบันวิทยสิริเมธี) เชื่อมถนนขุนอินทร์-ยุบตาแหน่ง เชื่อมไปยังถนนทางหลวงแผ่นดินหมายเลข 344 ตำบลป่ายุบใน อำเภอวังจันทร์ จังหวัดระยอง

องค์ประกอบทางสิ่งแวดล้อมและคุณค่าต่างๆ	มาตรการป้องกันและแก้ไขผลกระทบสิ่งแวดล้อม	ระยะเวลาดำเนินการ	ผู้รับผิดชอบ
	<p>มาตรการด้านน้ำใช้</p> <p>1. โครงการจัดตั้งเก็บน้ำบนดิน ความจุ 2.50 ลูกบาศก์เมตร จำนวน 4 ถัง ความจุ 2.00 ลูกบาศก์เมตร จำนวน 12 ถัง และความจุ 15.00 ลูกบาศก์เมตร จำนวน 7 ถัง เก็บน้ำได้ขึ้นหลังคา ความจุ 1.50 ลูกบาศก์เมตร จำนวน 8 ถัง และถังเก็บน้ำหอสูง ความจุ 25.00 ลูกบาศก์เมตร จำนวน 4 ถัง รวมปริมาณน้ำสำรองน้ำใช้อุปโภค-บริโภคทั้งสิ้น 266.00 ลูกบาศก์เมตร และโครงการได้จัดเตรียมถังเก็บน้ำดับเพลิง ความจุ 105.00 ลูกบาศก์เมตร สามารถสำรองน้ำเพื่อดับเพลิงไม่น้อยกว่า 30 นาที</p> <p>2. รณรงค์และขอความร่วมมือให้ผู้เข้าพักภายในโครงการช่วยกันใช้น้ำอย่างประหยัด โดยจัดบอร์ดประชาสัมพันธ์ ติดป้าย/คำขวัญในบริเวณพื้นที่ส่วนกลาง เช่น บริเวณโถง เป็นต้น</p> <p>มาตรการด้านการประหยัดพลังงาน</p> <p>- ติดตั้งป้ายรณรงค์ประหยัดไฟฟ้า บริเวณโถงทางเดิน หรือบันได (เช่น ให้ปิดไฟแสงสว่างเมื่อออกจากห้องพัก และการใช้อุปกรณ์ประหยัดไฟฟ้า) โครงการจะจัดให้มีคู่มือการอนุรักษ์พลังงาน แจกสำหรับผู้เข้าพักทุกห้อง หรือติดป้ายเพื่อเป็นการรณรงค์ให้ปฏิบัติตาม</p> <p>มาตรการการป้องกันอุบัติเหตุจากการสัญจร</p> <p>1. จัดให้มีสัญญาณความเร็ว เพื่อควบคุมความเร็วของรถยนต์ไม่เกิน 30 กม/ชม.</p> <p>2. จัดให้มีป้ายและเครื่องหมายจราจรบนพื้นทางให้ชัดเจน และลูกศรทางเข้า-ออกพื้นที่โครงการอย่างเด่นชัด พร้อมติดตั้งสัญญาณไฟกระพริบ เพื่อเป็นจุดสังเกตให้ผู้ขับขี่ยานพาหนะที่จะเข้าสู่พื้นที่โครงการสามารถมองเห็นได้อย่างชัดเจนและชะลอความเร็ว</p> <p>3. จัดเจ้าหน้าที่รักษาความปลอดภัย หรือยามที่ผ่านการฝึกอบรมทักษะด้านการจราจร</p>		

ตารางที่ 4 มาตรการป้องกันและแก้ไขผลกระทบสิ่งแวดล้อม ระยะดำเนินการ (ต่อ)

โครงการ ดิเอนโคไน้ ของบริษัท เอนเนอร์ยี คอมเพล็กซ์ จำกัดตั้งอยู่บริเวณถนนส่วนบุคคล (ถนนสถาบันวิทยสิริเมธี) เชื่อมถนนขุนอินทร์-ยุบตาแหน่ง เชื่อมไปยังถนนทางหลวงแผ่นดินหมายเลข 344 ตำบลป่ายูบใน อำเภอวังจันทร์ จังหวัดระยอง

องค์ประกอบทางสิ่งแวดล้อมและคุณค่าต่างๆ	มาตรการป้องกันและแก้ไขผลกระทบสิ่งแวดล้อม	ระยะเวลาดำเนินการ	ผู้รับผิดชอบ
	<p>คอยควบคุมพาหนะที่เข้าออกพื้นที่โครงการตลอด 24 ชม.</p> <p>4. ห้ามมีสิ่งก่อสร้าง เช่น ป้ายโฆษณา บริเวณใกล้ปากทางเข้า-ออกเนื่องจากอาจบดบังการมองเห็นของผู้ใช้รถใช้ถนน</p> <p>5. โครงการ หากต้องมีการก่อสร้างดังกล่าวต้องก่อสร้างบริเวณที่ไม่ส่งผลกระทบต่อการใช้รถใช้ถนนของรถภายในโครงการ</p> <p>6. ติดตั้งกล้อง CCTV บริเวณทางเข้าออกโครงการ และจุดต่างๆ ภายในโครงการ</p> <p>มาตรการด้านเสียง</p> <p>1. ติดตั้งป้ายห้ามใช้เสียง/แพร่ภายในพื้นที่โครงการ</p> <p>2. กำหนดกฎระเบียบการห้ามส่งเสียงดังในยามวิกาล</p> <p>มาตรการด้านการจัดการมูลฝอย</p> <p>1. โครงการจัดให้มีห้องพักมูลฝอยรวม อยู่บริเวณด้านทิศใต้ของ ภายในห้องพักมูลฝอยแบ่งออกเป็น 4 ห้อง คือ ห้องมูลฝอยทั่วไป ห้องมูลฝอยย่อยสลาย ห้องมูลฝอยรีไซเคิล และห้องมูลฝอยอันตราย</p> <p>2. จัดให้มีท่อรวบรวมน้ำเสียจากการล้างห้องพักมูลฝอยรวมเข้าสู่ระบบบำบัดน้ำเสียเพื่อนำน้ำเสียจากการล้างมูลฝอยไปบำบัดก่อนนำไปรดน้ำต้นไม้ภายในโครงการ</p> <p>3. ให้ความรู้ แนวทางการลด คัดแยกมูลฝอยให้แก่ผู้เข้าที่พักผ่านสื่อประชาสัมพันธ์ ต่างๆ เช่น โปสเตอร์ แผ่นพับ บอร์ดประชาสัมพันธ์ เป็นต้น</p> <p>มาตรการด้านการจัดการน้ำเสีย</p> <p>1. โครงการมีการบำบัดน้ำเสียของอาคาร จะถูกบำบัดโดยระบบบำบัดน้ำเสียชนิดเติมอากาศเลี้ยงตะกอนเวียนกลับ (Aeration Activated Sludge Process, A/S) จำนวน 1 ชุด/อาคาร (สามารถรองรับน้ำเสียได้ 120.00 ลูกบาศก์เมตร/วัน) และระบบบำบัดน้ำเสียชนิดแยกกากตะกอนและกรองเติมอากาศแบบผิวสัมผัส (Contact Aeration</p>		

ตารางที่ 4 มาตรการป้องกันและแก้ไขผลกระทบสิ่งแวดล้อม ระยะดำเนินการ (ต่อ)

โครงการ ดิเอนโคไน้ ของบริษัท เอนเนอร์ยี คอมเพล็กซ์ จำกัดตั้งอยู่บริเวณถนนส่วนบุคคล (ถนนสถาบันวิทยสิริเมธี) เชื่อมถนนขุนอินทร์-ยุบตาแหน่ง เชื่อมไปยังถนนทางหลวงแผ่นดินหมายเลข 344 ตำบลป่ายูบใน อำเภอวังจันทร์ จังหวัดระยอง

องค์ประกอบทางสิ่งแวดล้อมและคุณค่าต่างๆ	มาตรการป้องกันและแก้ไขผลกระทบสิ่งแวดล้อม	ระยะเวลาดำเนินการ	ผู้รับผิดชอบ
	<p>Biofilter) จำนวน 1 ชุด (สามารถรองรับน้ำเสียได้ 12.00 ลูกบาศก์เมตร/วัน) ซึ่งน้ำทิ้งหลังผ่านการบำบัดมีค่าบีโอดี 20 มิลลิกรัม/ลิตร และสารแขวนลอย 30 มิลลิกรัม/ลิตร</p> <p>2. จัดเจ้าหน้าที่เทคนิคดูแลการเดินระบบบำบัดน้ำเสียให้มีประสิทธิภาพอยู่เสมอ</p> <p>3. สืบตะกอนส่วนเกินจากระบบบำบัดน้ำเสียไปกำจัดอย่างเหมาะสม เพื่อประสิทธิภาพการทำงานของระบบ</p> <p>4. ดูแลให้ระบบบำบัดน้ำเสียทำงานตลอดเวลา โดยติดตั้งมิเตอร์ไฟฟ้าของระบบบำบัดน้ำเสียแยกจากระบบอื่น</p> <p>มาตรการด้านฝุ่นละออง</p> <p>1. ควบคุมความเร็วของรถภายในโครงการ เช่น ป้ายจำกัดความเร็ว สันชะลอความเร็ว</p> <p>2. ติดป้ายห้ามติดเครื่องยนต์ทิ้งไว้บริเวณที่จอดรถยนต์และที่จอดรถจักรยานยนต์โดยดับเครื่องยนต์เมื่อจอดแล้ว</p> <p>3. จัดให้มีเจ้าหน้าที่ดูแลรักษาความสะอาดของถนน ทางเท้า ที่จอดรถยนต์ และที่จอดรถจักรยานยนต์อย่างสม่ำเสมอ</p> <p>4. จัดให้มีพื้นที่สีเขียวที่นำพาพิจารณาตามเกณฑ์ขนาด 2,357.39 ตร.ม.</p> <p>มาตรการดูแลสุขภาพผู้ประกอบอาหารตามหลักสุขาภิบาลอาหารตามกฎกระทรวงสาธารณสุข เรื่อง สถานที่จำหน่ายอาหาร พ.ศ. 2561 ดังนี้</p> <p>1. ผู้ปรุง ผู้เสิร์ฟ ผู้เตรียมอาหาร ผู้ล้างภาชนะหรือผู้ที่ทำงานเกี่ยวข้องกับอาหารทุกคนต้องแต่งกายสะอาด สวมเสื้อแขน ผู้ปรุงต้องผูกผ้ากันเปื้อนที่สะอาด หรือมีเครื่องแบบเฉพาะ ที่สะอาด และสวมหมวกหรือเน็ตที่สามารถเก็บรวบผมได้เรียบร้อย</p> <p>2. ผู้สัมผัสอาหารทุกคนต้องล้างมือด้วยน้ำ และสบู่ หรือน้ำยา ล้างมือให้สะอาดอยู่เสมอบนโต๊ะอาหารก่อนเตรียม ปรุง ประกอบ และจำหน่ายอาหารทุกครั้งและต้องล้างมือให้</p>	<p>การควบคุมการ</p> <p>1. ตรวจสอบเครื่องแต่งกายผู้ที่ทำงานเกี่ยวข้องกับอาหารทั้งหมด</p> <p>2. ตรวจสอบบุคคลผู้ทำงานเกี่ยวข้องกับอาหารทั้งหมด</p> <p>ระยะเวลาและความถี่</p> <p>- ทุกวัน ตลอดระยะดำเนินการ</p>	<p>- เจ้าของโครงการ : บริษัท เอนเนอร์ยี คอมเพล็กซ์ จำกัดเบอร์ติดต่อ 081-0268-036</p>

ตารางที่ 4 มาตรการป้องกันและแก้ไขผลกระทบสิ่งแวดล้อม ระยะดำเนินการ (ต่อ)

โครงการ ดิเอนโคئی ของบริษัท เอนเนอร์ยี่ คอมเพล็กซ์ จำกัดตั้งอยู่บริเวณถนนส่วนบุคคล (ถนนสถาบันวิทยสิริเมธี) เชื่อมถนนขุนอินทร์-ยุบาแห่ง เชื่อมไปยังถนนทางหลวงแผ่นดินหมายเลข 344 ตำบลป่ายุบใน อำเภอวังจันทร์ จังหวัดระยอง

องค์ประกอบทางสิ่งแวดล้อม และคุณค่าต่างๆ	มาตรการป้องกันและแก้ไขผลกระทบสิ่งแวดล้อม	ระยะเวลาดำเนินการ	ผู้รับผิดชอบ
	<p>สะอาดทันที หลังออกจากห้องส้วมหรือหลังจากจับต้องสิ่งสกปรก</p> <p>3. สำหรับอาหารที่ปรุงสำเร็จหรืออาหารที่พร้อมรับประทาน ห้ามใช้มือหยิบจับ หรือสัมผัสอาหารโดยตรง ต้องใช้อุปกรณ์ที่สะอาดปลอดภัย ในการหยิบจับอาหาร เช่น หัตถ์พี ที่คีบ</p> <p>4. ผู้สัมผัสอาหารที่มีบาดแผลต้องปกปิดแผลให้มิดชิด โดยเฉพาะบาดแผล หรือมีมีหนองจะต้องหยุดหรือหลีกเลี่ยง การปฏิบัติงานที่มีโอกาสสัมผัสอาหาร ถ้าไม่สามารถหยุดปฏิบัติงานได้ และควรเลี่ยงไปปฏิบัติงานหน้าที่อื่นแทนจนกว่าบาดแผลจะหายสนิท จึงกลับมาปฏิบัติงานตามปกติ</p> <p>5. ผู้สัมผัสอาหาร ต้องตัดเล็บสั้นและสวมเครื่องประดับนิ้วมือและข้อมือ เพราะจะเป็นแหล่งสะสมสิ่งสกปรกและเชื้อโรคได้ผู้สัมผัสอาหารที่มีอาการเจ็บป่วยด้วยโรคที่สามารถติดต่อไปยังผู้บริโภค ต้องหยุดปฏิบัติงานและได้รับการรักษาจนกว่าจะหายเป็นปกติ ไม่สามารถแพร่เชื้อโรคได้และไม่เป็นที่น่ารังเกียจแล้วจึงกลับมาปฏิบัติงานตามปกติได้</p> <p>มาตรการด้านการจัดการห้องออกก้างกาย</p> <p>1. ห้องออกก้างกาย</p> <ul style="list-style-type: none">- ต้องสะอาด เป็นระเบียบเรียบร้อยอยู่เสมอ- ห้องต้องทำด้วยวัสดุที่มันคง ถาวร ไม่ชำรุดและ ไม่มีคราบสิ่งสกปรก- จัดให้มีแสงสว่างที่เพียงพอในการให้บริการ- จัดให้มีการระบายอากาศเพียงพอ- ไม่อนุญาตให้นำอาหาร และเครื่องดื่มเข้ามารับประทานในพื้นที่ดังกล่าว	<p>การดำเนินการ</p> <ul style="list-style-type: none">- ตรวจสอบอุปกรณ์ออกก้างกายให้มีความแข็งแรง ทนทาน สะอาด และพร้อมใช้งานทุกวัน <p>ระยะเวลาและความถี่</p> <ul style="list-style-type: none">- ทุกวัน ตลอดระยะดำเนินการ	<ul style="list-style-type: none">- เจ้าของโครงการ : บริษัท เอนเนอร์ยี่ คอมเพล็กซ์ จำกัดเบอร์ติดต่อ 081-0268-036

ตารางที่ 4 มาตรการป้องกันและแก้ไขผลกระทบสิ่งแวดล้อม ระยะดำเนินการ (ต่อ)

โครงการ ดิเอนโคئی ของบริษัท เอนเนอร์ยี่ คอมเพล็กซ์ จำกัดตั้งอยู่บริเวณถนนส่วนบุคคล (ถนนสถาบันวิทยสิริเมธี) เชื่อมถนนขุนอินทร์-ยุบาแห่ง เชื่อมไปยังถนนทางหลวงแผ่นดินหมายเลข 344 ตำบลป่ายุบใน อำเภอวังจันทร์ จังหวัดระยอง

องค์ประกอบทางสิ่งแวดล้อม และคุณค่าต่างๆ	มาตรการป้องกันและแก้ไขผลกระทบสิ่งแวดล้อม	ระยะเวลาดำเนินการ	ผู้รับผิดชอบ
	<p>2. เครื่องมือสำหรับออกก้างกาย</p> <ul style="list-style-type: none">- จัดพนักงานตรวจสอบอุปกรณ์ออกก้างกายให้มีความแข็งแรง ทนทาน สะอาด และพร้อมใช้งานทุกวัน โดยจัดทำเป็นรายงานชัดเจน <p>3. การให้บริการ</p> <ul style="list-style-type: none">- กำหนดเวลาการให้บริการ (กำหนดเวลาเปิด-ปิด) ที่ชัดเจน- ติดป้ายแนะนำ/คำเตือนในการออกก้างกาย เพื่อแสดงหรือเตือนให้ผู้รับบริการระมัดระวังอันตราย ในตำแหน่งที่สามารถมองเห็นได้ชัดเจน <p>มาตรการด้านความปลอดภัยและมาตรการกรณีเกิดเหตุฉุกเฉินและการซ้อมแผนสำหรับห้องออกก้างกาย</p> <p>1. ปฏิบัติตามคำแนะนำของคณะกรรมการสาธารณสุข เรื่อง แนวทางการควบคุมการประกอบกิจการสถานที่ออกก้างกาย พ.ศ. 2560 อย่างเหมาะสม</p>		
4.4 ระบบป้องกันอัคคีภัย	<p>1. ติดป้ายแนะนำการใช้อุปกรณ์ป้องกันอัคคีภัยไว้ที่บริเวณที่ตั้งอุปกรณ์เพื่อความสะดวกและสามารถใช้งานได้ทันที พร้อมหมายเลขโทรศัพท์กรณีเกิดเหตุฉุกเฉิน</p> <p>2. ติดตั้งระบบป้องกันอัคคีภัยและระบบเตือนภัยของโครงการให้เป็นไปตามข้อกำหนดของกฎหมาย</p> <p>3. กำหนดการฝึกซ้อมการใช้อุปกรณ์และเครื่องมือดับเพลิง อพยพหนีไฟ การช่วยเหลือผู้ประสบภัยทุกปี แก่พนักงานโครงการ โดยผู้ที่มีความรู้และเชี่ยวชาญจากหน่วยงานป้องกันและบรรเทาสาธารณภัย</p> <p>4. ตรวจสอบระบบไฟฟ้าภายในอาคารสัปดาห์ละ 1 ครั้ง</p> <p>5. ตรวจสอบถังดับเพลิงเคมีแห้งทุกเดือน</p> <p>6. ตรวจสอบระบบป้องกันอัคคีภัยและระบบเตือนภัยเป็นประจำเพื่อให้ระบบป้องกัน</p>	<p>การดำเนินการ ระยะเวลา และความถี่</p> <ul style="list-style-type: none">- ตรวจสอบอุปกรณ์ในระบบป้องกันและสัญญาณเตือนอัคคีภัยให้มีสภาพพร้อมใช้งานอยู่เสมอทุก 3 เดือน ตลอดระยะดำเนินการ- ทดสอบระบบจ่ายไฟฟ้าสำรองให้มีแบตเตอรี่สำรองตลอดเวลา และมีสภาพพร้อมใช้งาน ทุก 3 เดือน ตลอดระยะดำเนินการ- ตรวจสอบสภาพดี มองเห็นชัดเจน และไม่ลอบเลือน ของป้ายและเครื่องหมายแสดงการหนีไฟ และแผนผังเส้นทางหนีไฟทุก 3 เดือน ตลอด	<ul style="list-style-type: none">- เจ้าของโครงการ : บริษัท เอนเนอร์ยี่ คอมเพล็กซ์ จำกัดเบอร์ติดต่อ 081-0268-036

ตารางที่ 4 มาตรการป้องกันและแก้ไขผลกระทบสิ่งแวดล้อม ระยะดำเนินการ (ต่อ)

โครงการ ดิเอนโคئی ของบริษัท เอนเนอร์ยี่ คอมเพล็กซ์ จำกัดตั้งอยู่บริเวณถนนส่วนบุคคล (ถนนสถาบันวิทยสิริเมธี) เชื่อมถนนขุนอินทร์-ยุบตาแหน่ง เชื่อมไปยังถนนทางหลวงแผ่นดินหมายเลข 344 ตำบลป่ายุบใน อำเภอวังจันทร์ จังหวัดระยอง

องค์ประกอบทางสิ่งแวดล้อมและคุณค่าต่างๆ	มาตรการป้องกันและแก้ไขผลกระทบสิ่งแวดล้อม	ระยะเวลาดำเนินการ	ผู้รับผิดชอบ
	<p>อัคคีภัยและระบบเตือนภัยสามารถใช้งานได้อยู่เสมอ หากพบว่ามี การชำรุดเสียหายให้เร่งดำเนินการแก้ไขโดยทันที</p> <p>7. โครงการจัดให้มีจุดรวมพล 2 จุด (เพิ่มจุดรวมพล 1 จุด) ได้แก่ จุดที่ 1 บริเวณพื้นที่สีเขียว (ด้านทิศใต้ติดกับอาคารโรงแรม อาคาร D) พื้นที่รวม 174.45 ตารางเมตร รองรับผู้พักอาศัย 194 คน ผู้ใช้บริการอาคารต้อนรับ 100 คน พนักงาน 20 คน และพนักงานร้านค้า 4 คน รวมทั้งสิ้น 318 คน คิดเป็น 0.55 ตารางเมตร/คน และจุดที่ 2 บริเวณพื้นที่สีเขียว (ด้านทิศใต้ติดกับถนนภายในโครงการ) พื้นที่รวม 151.71 ตารางเมตร รองรับผู้พักอาศัย 229 ผู้ใช้บริการอาคารประชุมสัมมนา 100 คน พนักงาน 20 คน และ พนักงานร้านค้า 10 คน รวมทั้งสิ้น 359 คน คิดเป็น 0.42 ตารางเมตร/คน เพื่อรองรับจำนวนคนก่อนอพยพออกสู่ภายนอกโครงการ โดยไม่กีดขวางการเข้ามาช่วยดับเพลิงของรถดับเพลิงและการปฏิบัติงานของเจ้าหน้าที่แต่อย่างใด</p> <p>8. จัดให้มีป้ายระบุพื้นที่บริเวณนี้เป็นจุดรวมพลที่สามารถมองเห็นได้ชัดเจน</p> <p>9. จัดทำแผนปฏิบัติการฉุกเฉินโดยระบุถึงวิธีการอพยพผู้ที่อยู่ในอาคารได้หมดภายใน 1 ชม.และจัดให้มีเจ้าหน้าที่คอยอพยพและจัดกลุ่มคนที่อพยพมาจากอาคารให้ไปรวมอยู่ในจุดรวมพล และกำหนดให้เจ้าหน้าที่รักษาความปลอดภัยคอยดูแลและอำนวยความสะดวกการจราจรบริเวณทางเข้า-ออกโครงการเป็นพิเศษกรณีที่ต้องอพยพคนออกภายนอกโครงการ</p> <p>10. จัดเจ้าหน้าที่คอยควบคุม ตรวจสอบ ดูแล และให้ความช่วยเหลือขณะอพยพผู้เข้าพักในแต่ละชั้น เข้าสู่บันไดหนีไฟโดยโครงการต้องอบรมให้ความรู้ ความเข้าใจในการป้องกันและช่วยเหลือผู้อื่นขณะเกิดเหตุเพลิงไหม้โดยเจ้าหน้าที่ที่มีความรู้ในด้านดังกล่าว</p> <p>11. จัดให้มีแผนแสดงตำแหน่งที่ตั้งอุปกรณ์ป้องกันอัคคีภัย ทิศทางหนีไฟ และตำแหน่ง</p>	<p>ระยะดำเนินการ</p> <ul style="list-style-type: none"> - ตรวจสอบสภาพพร้อมใช้งาน และอายุการใช้งานของอุปกรณ์ดับเพลิง ทุก 3 เดือน ตลอดระยะดำเนินการ ยกเว้นถังดับเพลิงแบบมือถือ ตรวจสอบทุกเดือน ตลอดระยะดำเนินการ - ตรวจสอบการพร้อมใช้งานและไม่มีสิ่งกีดขวางของบันไดหนีไฟ เส้นทางในการหนีไฟ และจุดรวมคนเบื้องต้น ทุกเดือน ตลอดระยะดำเนินการ - ตรวจสอบสภาพพร้อมใช้งาน และอายุการใช้งานของอุปกรณ์ดับเพลิง 3 เดือน/ครั้ง ตลอดระยะดำเนินการ ยกเว้นสายฉีดน้ำดับเพลิงและตู้เก็บสายฉีด (FHC) และถังดับเพลิงแบบมือถือ ตรวจสอบเดือนละ 1 ครั้ง ตลอดระยะดำเนินการ 	

ตารางที่ 4 มาตรการป้องกันและแก้ไขผลกระทบสิ่งแวดล้อม ระยะดำเนินการ (ต่อ)

โครงการ ดิเอนโคئی ของบริษัท เอนเนอร์ยี่ คอมเพล็กซ์ จำกัดตั้งอยู่บริเวณถนนส่วนบุคคล (ถนนสถาบันวิทยสิริเมธี) เชื่อมถนนขุนอินทร์-ยุบตาแหน่ง เชื่อมไปยังถนนทางหลวงแผ่นดินหมายเลข 344 ตำบลป่ายุบใน อำเภอวังจันทร์ จังหวัดระยอง

องค์ประกอบทางสิ่งแวดล้อมและคุณค่าต่างๆ	มาตรการป้องกันและแก้ไขผลกระทบสิ่งแวดล้อม	ระยะเวลาดำเนินการ	ผู้รับผิดชอบ
	<p>บันไดหนีไฟ ของแต่ละชั้น ติดตั้งไว้บริเวณหน้าลิฟต์ทุกชั้น พร้อมตำแหน่งจุดรวมพลภายในโครงการ</p> <p>12. ให้ประสานงานกับฝ่ายป้องกันและบรรเทาสาธารณภัย องค์การบริหารส่วนตำบลป่ายุบใน เพื่อทราบทิศทางของรถที่เข้ามาอำนวยความสะดวกดับเพลิง เพื่อที่จะสามารถลำเลียงคน ออกภายนอกโครงการได้อย่างรวดเร็ว มีประสิทธิภาพและไม่กีดขวางทิศทางการจราจร</p> <p>13. จัดเจ้าหน้าที่คอยอำนวยความสะดวก บริเวณทางเข้า-ออกโครงการ ทำหน้าที่ในการอำนวยความสะดวกให้กับรถที่เข้ามาดับเพลิง รถที่สัญจรบริเวณโดยรอบ และการอพยพคนออกภายนอกโครงการ</p> <p>14. อบรมให้ความรู้ ความเข้าใจแก่เจ้าหน้าที่ที่ต้องควบคุม ตรวจสอบ ดูแล ในการป้องกันและช่วยเหลือผู้อื่นขณะเกิดเหตุเพลิงไหม้โดยเจ้าหน้าที่ที่มีความรู้ในด้านดังกล่าว</p> <p>15. จัดให้มีการฝึกอบรมหลักสูตรการปฐมพยาบาลให้แก่พนักงานที่จะทำหน้าที่เป็นฝ่ายปฐมพยาบาล เพื่อให้ความช่วยเหลือแก่ผู้พักอาศัย</p> <p>มาตรการด้านการป้องกันอัคคีภัย ในกรณีเกิดอัคคีภัยในบริเวณที่รถดับเพลิงไม่สามารถเข้าถึง</p> <p>1. ติดตั้งระบบป้องกันอัคคีภัยและระบบเตือนภัยของโครงการให้เป็นไปตามข้อกำหนดของกฎหมาย</p> <p>2. กำหนดการฝึกซ้อมการใช้อุปกรณ์และเครื่องมือดับเพลิง อพยพหนีไฟ การช่วยเหลือผู้ประสบภัยทุกปี แก่พนักงานโครงการ โดยผู้ที่มีความรู้และเชี่ยวชาญจากหน่วยงานบรรเทาป้องกันและสาธารณภัย</p> <p>3. ติดป้ายแนะนำการใช้อุปกรณ์ป้องกันอัคคีภัยไว้ที่บริเวณที่ติดตั้งอุปกรณ์เพื่อความสะดวกและสามารถใช้งานได้ทันที พร้อมหมายเลขโทรศัพท์กรณีเกิดเหตุฉุกเฉิน</p>		

ตารางที่ 4 มาตรการป้องกันและแก้ไขผลกระทบสิ่งแวดล้อม ระยะดำเนินการ (ต่อ)

โครงการ ดิเอนโคئی ของบริษัท เอนเนอร์ยี่ คอมเพล็กซ์ จำกัดตั้งอยู่บริเวณถนนส่วนบุคคล (ถนนสถาบันวิทยสิริเมธี) เชื่อมถนนขุนอินทร์-ยุบตาแหน่ง เชื่อมไปยังถนนทางหลวงแผ่นดินหมายเลข 344 ตำบลป่าปูนใน อำเภอวังจันทร์ จังหวัดระยอง

องค์ประกอบทางสิ่งแวดล้อมและคุณค่าต่างๆ	มาตรการป้องกันและแก้ไขผลกระทบสิ่งแวดล้อม	ระยะเวลาดำเนินการ	ผู้รับผิดชอบ
	<ol style="list-style-type: none"> จัดอบรมวิธีการใช้อุปกรณ์ และระบบป้องกันอัคคีภัยและฝึกอบรมเรื่องการช่วยเหลือผู้บาดเจ็บเมื่อเกิดเพลิงไหม้แก่เจ้าหน้าที่ของโครงการ เจ้าหน้าที่รักษาความปลอดภัยเพื่อให้สามารถใช้งานได้ทันที ติดตั้งถังดับเพลิงมือถือเพิ่มเติมไว้บริเวณศูนย์เสี่ยงที่คาดว่าจะดับเพลิงไม่สามารถเข้าถึงได้ 		
4.5 อาชีวอนามัยและความปลอดภัย	<ol style="list-style-type: none"> ติดตั้งระบบป้องกันอัคคีภัยและระบบเตือนอัคคีภัยภายในโครงการ ให้เป็นไปตามข้อกำหนดของกฎหมาย ตรวจสอบระบบป้องกันอัคคีภัยและระบบเตือนภัยเป็นประจำ ทุก 6 เดือน เพื่อให้ระบบป้องกันอัคคีภัยและระบบเตือนภัยสามารถใช้งานได้อยู่เสมอ หากพบว่ามีปัญหาชำรุดเสียหายให้เร่งดำเนินการแก้ไขโดยทันที ประชาสัมพันธ์ให้ความรู้เกี่ยวกับการใช้อุปกรณ์ป้องกันอัคคีภัย แผนการป้องกันอัคคีภัย และแผนการอพยพรวมทั้งข้อปฏิบัติขณะเกิดเหตุเพลิงไหม้แก่พนักงานโครงการ ติดป้ายแนะนำการใช้อุปกรณ์ป้องกันอัคคีภัยไว้ที่บริเวณที่ติดตั้งอุปกรณ์ เพื่อความสะดวกและสามารถใช้งานได้ทันที ในกรณีเกิดอัคคีภัยในบริเวณที่ติดตั้งเพลิงไม่สามารถเข้าถึง พร้อมหมายเลขโทรศัพท์กรณีเกิดเหตุฉุกเฉิน กำหนดการฝึกซ้อมการใช้อุปกรณ์และเครื่องมือดับเพลิง อพยพหนีไฟ การช่วยเหลือผู้ประสบภัยทุกปี แก่พนักงานโครงการ โดยผู้ที่มีความรู้และเชี่ยวชาญจากหน่วยงานป้องกันและบรรเทาสาธารณภัย จัดอบรมวิธีการใช้อุปกรณ์ และระบบป้องกันอัคคีภัยและฝึกอบรมเรื่องการช่วยเหลือผู้บาดเจ็บเมื่อเกิดเพลิงไหม้แก่เจ้าหน้าที่ของโครงการ เจ้าหน้าที่รักษาความปลอดภัย 	<p>การดำเนินการ</p> <ol style="list-style-type: none"> ตรวจสอบป้ายเตือนให้ระวังบริเวณที่ปรับปรุงซ่อมแซมบริเวณพื้นที่โครงการ กรณีภายในโครงการมีการปรับปรุง/ซ่อมแซม เช่น การทาสีภายนอกอาคาร การซ่อมบำรุงผิวจราจร การขุดลอกท่อระบายน้ำ เป็นต้น รับฟังความคิดเห็นและเรื่องร้องเรียนจากผู้พักอาศัยข้างเคียงพื้นที่โครงการ <p>ระยะเวลา และความถี่</p> <ul style="list-style-type: none"> ตลอดระยะดำเนินการ 	<p>เจ้าของโครงการ : บริษัท เอนเนอร์ยี่ คอมเพล็กซ์ จำกัดเบอร์ติดต่อ 081-0268-036</p>

ตารางที่ 4 มาตรการป้องกันและแก้ไขผลกระทบสิ่งแวดล้อม ระยะดำเนินการ (ต่อ)

โครงการ ดิเอนโคئی ของบริษัท เอนเนอร์ยี่ คอมเพล็กซ์ จำกัดตั้งอยู่บริเวณถนนส่วนบุคคล (ถนนสถาบันวิทยสิริเมธี) เชื่อมถนนขุนอินทร์-ยุบตาแหน่ง เชื่อมไปยังถนนทางหลวงแผ่นดินหมายเลข 344 ตำบลป่าปูนใน อำเภอวังจันทร์ จังหวัดระยอง

องค์ประกอบทางสิ่งแวดล้อมและคุณค่าต่างๆ	มาตรการป้องกันและแก้ไขผลกระทบสิ่งแวดล้อม	ระยะเวลาดำเนินการ	ผู้รับผิดชอบ
	<p>ปลอดภัยเพื่อให้สามารถใช้งานได้ทันที</p> <ol style="list-style-type: none"> ติดตั้งถังดับเพลิงมือถือเพิ่มเติมไว้บริเวณศูนย์เสี่ยงที่คาดว่าจะดับเพลิงไม่สามารถเข้าถึงได้ จัดเจ้าหน้าที่รักษาความปลอดภัยที่ได้รับการอบรมหลักสูตรการรักษาความปลอดภัยคอยออกตรวจดูแลความเรียบร้อยตลอด 24 ชม. ติดตั้งระบบโทรทัศน์วงจรปิด (CCTV System) ตามจุดต่างๆ ภายนอกและภายในโครงการ เพื่อป้องกันความปลอดภัย กำหนดให้มีการฝึกซ้อมการใช้อุปกรณ์และเครื่องมือดับเพลิง การช่วยเหลือผู้ประสบภัยทุกปี แก่พนักงานโครงการ โดยผู้ที่มีความรู้และเชี่ยวชาญจากหน่วยงานป้องกันและบรรเทาสาธารณภัย มีการประสานงานไปยังฝ่ายป้องกันและบรรเทาสาธารณภัย องค์การบริหารส่วนตำบลป่าปูนใน เพื่อซ้อมดับเพลิงและอพยพหนีไฟทุกปี 		
4.6 สุนทรียภาพ	<p>มาตรการลดผลกระทบต่อทัศนียภาพด้านโครงสร้างทางสถาปัตยกรรม</p> <ol style="list-style-type: none"> ออกแบบแนวอาคารโครงการและระยะถอยร่นให้เป็นไปตามกฎกระทรวง ฉบับที่ 55 (พ.ศ. 2543) แก้ไขโดยกฎกระทรวง ฉบับที่ 58 (พ.ศ. 2546) และกฎกระทรวง ฉบับที่ 61 (พ.ศ. 2550) ออกตามความใน พ.ร.บ. ควบคุมอาคาร พ.ศ. 2522 เปรียบเทียบหมวด 4 เรื่อง แนวอาคาร และระยะถอยร่นต่างๆ ของอาคาร ปลูกไม้ยืนต้น โดยรอบโครงการ จำนวน 543 ต้น ได้แก่ ต้นแคนา จำนวน 28 ต้น ต้นสารภีทะเล จำนวน 25 ต้น ต้นสาลวติ จำนวน 14 ต้น ต้นลำซำ จำนวน 2 ต้น กำหนดให้มีเจ้าหน้าที่คอยการดูแลรักษา บำรุงต้นไม้และพื้นที่สีเขียวภายในพื้นที่โครงการให้มีสภาพสวยงามอยู่เสมอ 	<p>ดัชนีที่ตรวจวัด</p> <ul style="list-style-type: none"> ดูแลรักษาต้นไม้ให้เจริญงอกงามอยู่เสมอ และปลูกต้นไม้ทดแทน กรณีต้นไม้ตายหรือไม่เจริญเติบโตในพื้นที่สีเขียว ตรวจสอบไม้ค้ำยันต้นไม้ <p>สถานที่ดำเนินการ</p> <ul style="list-style-type: none"> พื้นที่สีเขียวภายในโครงการ <p>ระยะเวลาและความถี่</p> <ul style="list-style-type: none"> ทุกวัน ตลอดระยะดำเนินการ 	<p>เจ้าของโครงการ : บริษัท เอนเนอร์ยี่ คอมเพล็กซ์ จำกัดเบอร์ติดต่อ 081-0268-036</p>

ตารางที่ 4 มาตรการป้องกันและแก้ไขผลกระทบสิ่งแวดล้อม ระยะดำเนินการ (ต่อ)

โครงการ ดิเอนโคئی ของบริษัท เอนเนอร์ยี คอมเพล็กซ์ จำกัดตั้งอยู่บริเวณถนนส่วนบุคคล (ถนนสถาบันวิทยสิริเมธี) เชื่อมถนนขุนอินทร์-ยุบตาแหน่ง เชื่อมไปยังถนนทางหลวงแผ่นดินหมายเลข 344 ตำบลป่ายูบใน อำเภอวังจันทร์ จังหวัดระยอง

องค์ประกอบทางสิ่งแวดล้อมและคุณค่าต่างๆ	มาตรการป้องกันและแก้ไขผลกระทบสิ่งแวดล้อม	ระยะเวลาดำเนินการ	ผู้รับผิดชอบ
	<p>3. หากมีต้นไม้ภายในพื้นที่สีเขียวได้รับความเสียหาย หรือตายจะต้องจัดให้มีการปลูกต้นไม้ทดแทน</p> <p>มาตรการลดผลกระทบด้านความเป็นส่วนตั้ระหว่างผู้เข้าพักภายในและภายนอกโครงการ</p> <ol style="list-style-type: none"> 1. ปลูกไม้ยืนต้นตามแนวเขตที่ดินด้านทิศเหนือ ทิศใต้ ทิศตะวันออก และทิศตะวันตกของโครงการ ได้แก่ ต้นแคนา ต้นสารภีทะเล ต้นลีลาวดี และต้นลำชำ 2. หมั่นตรวจสอบดูแลพื้นที่สีเขียวในโครงการให้มีสภาพสวยงามอย่างสม่ำเสมอ ตลอดระยะดำเนินการ เพื่อเป็นการส่งเสริมการพัฒนาที่ยั่งยืน และเป็นการช่วยรักษาสภาพแวดล้อม สร้างทัศนียภาพ และให้ความสำคัญกับคุณภาพชีวิตของผู้อยู่อาศัย และพื้นที่บริเวณโดยรอบโครงการ 3. จัดเจ้าหน้าที่คอยดูแล บำรุง รักษาพื้นที่สีเขียวภายในโครงการให้มีสภาพที่อยู่เสมอ เมื่อพบว่าตายหรือเป็นโรคจนได้รับความเสียหายให้ดำเนินการเปลี่ยนต้นใหม่มาทดแทน <p>มาตรการลดผลกระทบด้านโครงสร้างทางสถาปัตยกรรมและการสะท้อนแสงของอาคาร</p> <ol style="list-style-type: none"> 1. สำหรับสีตัวอาคารจะใช้สีโทนธรรมชาติ เพื่อให้กลมกลืนกับสภาพโดยรอบ และเป็นมิตรกับสิ่งแวดล้อม ที่มีค่าสะท้อนแสงต่ำ เพื่อไม่ให้เกิดการเกิดความร้อนสะสมภายในอาคาร 2. กระจกที่ติดตั้งภายนอกอาคารทั้งหมดจะเป็นกระจกลามิเนต (กระจกลามิเนตติดฟิล์มที่มีค่าสะท้อนต่ำ) เพื่อเป็นมิตรต่อสิ่งแวดล้อม 3. พื้นที่ว่างโดยรอบโครงการ ยังจัดพื้นที่สีเขียว พันธุ์ไม้ที่นำมาปลูก ประกอบด้วย ต้นแคนา ต้นสารภีทะเล ต้นลีลาวดี ต้นลำชำ ต้นเข็มเหลือง ต้นกุหลาบ และพญาเสือโคร่งการออกแบบอาคารในข้างต้น เพื่อช่วยลดผลกระทบด้านทัศนียภาพต่ออาคาร 		

ตารางที่ 4 มาตรการป้องกันและแก้ไขผลกระทบสิ่งแวดล้อม ระยะดำเนินการ (ต่อ)

โครงการ ดิเอนโคئی ของบริษัท เอนเนอร์ยี คอมเพล็กซ์ จำกัดตั้งอยู่บริเวณถนนส่วนบุคคล (ถนนสถาบันวิทยสิริเมธี) เชื่อมถนนขุนอินทร์-ยุบตาแหน่ง เชื่อมไปยังถนนทางหลวงแผ่นดินหมายเลข 344 ตำบลป่ายูบใน อำเภอวังจันทร์ จังหวัดระยอง

องค์ประกอบทางสิ่งแวดล้อมและคุณค่าต่างๆ	มาตรการป้องกันและแก้ไขผลกระทบสิ่งแวดล้อม	ระยะเวลาดำเนินการ	ผู้รับผิดชอบ
	<p>โครงการ นอกจากนี้ออกแบบอาคารยังอยู่ภายใต้กรอบของมาตรการรักษาความปลอดภัยของหน่วยเฝ้ารักษาความปลอดภัยบุคคลสำคัญ ซึ่งโครงการได้ปฏิบัติตามแนวทางออกแบบดังกล่าว</p>		
4.7 การบังคับทิศทางลมและแสงแดด	<p>มาตรการด้านการบังคับทิศทางลม</p> <ol style="list-style-type: none"> 1. กำหนดให้มีมาตรการลดผลกระทบเนื่องจากผลกระทบที่อาจเกิดจากอาคารโครงการบังคับทิศทางลม ซึ่งโครงการจะทำหนังสือแจ้งผู้พักอาศัย อาคาร/บ้านพักอาศัย พื้นที่ติดโครงการ จากโครงการ ณ วันที่เริ่มลงมือก่อสร้าง โดยหนังสือดังกล่าวจะระบุชื่อและหมายเลขโทรศัพท์ของบุคคลที่จะเป็นผู้รับเรื่อง ผู้ได้รับผลกระทบสามารถติดต่อกับโครงการได้โดยตรง แต่เนื่องจากผู้ได้รับผลกระทบอาจจะรับค่าเสียหายหรือการดำเนินการแก้ไขผลกระทบ ดังนี้ <ul style="list-style-type: none"> • ในการชดเชยค่าเสียหายหรือการดำเนินการแก้ไขผลกระทบให้กับบุคคลที่ได้รับความเสียหาย ให้เป็นไปตามข้อตกลงระหว่างผู้ที่ได้รับความเสียหายจากเหตุดังกล่าวกับเจ้าของโครงการโดยมีกำหนดระยะเวลาให้แจ้งกับโครงการตั้งแต่วันดำเนินการก่อสร้างจนถึง 1 ปี หลังจากจดทะเบียนโรงแรมแล้วเสร็จ • จัดให้มีคณะกรรมการประสานงานแก้ไขปัญหาจากการพัฒนาโครงการ ซึ่งจะดำเนินการจัดตั้งให้แล้วเสร็จก่อนพัฒนาดำเนินการก่อสร้าง อันประกอบด้วยตัวแทนเจ้าของโครงการตัวแทนผู้ที่ได้รับผลกระทบอันเกิดจากโครงการ และตัวแทนที่เป็นสื่อกลางซึ่งไม่มีส่วนได้ส่วนเสียกับโครงการได้ร่วมกันกำหนดแนวทางการชดเชยที่เหมาะสมเป็นรูปธรรม และเป็นธรรมต่อทุกฝ่าย <p>เงื่อนไขดังกล่าว โครงการจะเป็นผู้รับผิดชอบ โดยความรับผิดชอบจะสิ้นสุดลง</p>	<p>การบังคับทิศทางลม</p> <p>บริเวณที่ตรวจสอบ</p> <ul style="list-style-type: none"> - อาคารและบ้านพักอาศัยโดยรอบพื้นที่โครงการ <p>ดัชนีตรวจวัด</p> <ul style="list-style-type: none"> - เรื่องร้องเรียนจากผู้ได้รับผลกระทบ <p>ระยะเวลาและความถี่</p> <ul style="list-style-type: none"> - ตลอดระยะเวลาดำเนินการ และสิ้นสุดลงหลังจากโครงการเปิดดำเนินการเป็นระยะเวลา 1 ปี 	<p>เจ้าของโครงการ : บริษัท เอนเนอร์ยี คอมเพล็กซ์ จำกัดเบอร์ติดต่อ 081-0268-036</p>

ตารางที่ 4 มาตรการป้องกันและแก้ไขผลกระทบสิ่งแวดล้อม ระยะดำเนินการ (ต่อ)

โครงการ ดิเอนโคนี ของบริษัท เอนเนอร์ยี่ คอมเพล็กซ์ จำกัดตั้งอยู่บริเวณถนนส่วนบุคคล (ถนนสถาบันวิทยสิริเมธี) เชื่อมถนนขุนอินทร์-ยุบตาแหน่ง เชื่อมไปยังถนนทางหลวงแผ่นดินหมายเลข 344 ตำบลป่ายุบใน อำเภอวังจันทร์ จังหวัดระยอง

องค์ประกอบทางสิ่งแวดล้อมและคุณค่าต่างๆ	มาตรการป้องกันและแก้ไขผลกระทบสิ่งแวดล้อม	ระยะเวลาดำเนินการ	ผู้รับผิดชอบ
	<p>หลังจากจดทะเบียนโรงงานแล้วเสร็จ 1 ปี</p> <p>มาตรการด้านการบดบังแสงแดด</p> <p>1. กำหนดให้มีมาตรการชดเชยความเสียหายเนื่องจากผลกระทบที่อาจเกิดจากเงาของอาคารโครงการพาดผ่าน ซึ่งโครงการจะทำหนังสือแจ้งผู้พักอาศัยอาคาร/บ้านพักอาศัย ในรัศมี 100 เมตรจากโครงการ ณ วันที่เริ่มลงมือก่อสร้าง โดยหนังสือดังกล่าวจะระบุชื่อและหมายเลขโทรศัพท์ของบุคคลที่จะเป็นผู้รับเรื่อง ผู้ได้รับผลกระทบสามารถติดต่อโครงการได้โดยตรง แต่เนื่องจากผู้ได้รับผลกระทบอาจจะรับผลกระทบไม่เท่ากันและแตกต่างกัน จึงกำหนดหลักเกณฑ์และเงื่อนไขในการชดเชยค่าเสียหายหรือการดำเนินการแก้ไขผลกระทบ ดังนี้</p> <ul style="list-style-type: none"> • ในการชดเชยค่าเสียหายหรือการดำเนินการแก้ไขผลกระทบให้กับบุคคลที่ได้รับ ความเสียหาย ให้เป็นไปตามข้อตกลงระหว่างผู้ที่ได้รับความเสียหายจากเหตุดังกล่าวกับเจ้าของโครงการโดยมีกำหนดระยะเวลาให้แจ้งกับโครงการตั้งแต่วางดำเนินการก่อสร้างจนถึง 1 ปี หลังจากจดทะเบียนโรงงานแล้วเสร็จ • จัดให้มีคณะกรรมการประสานงานแก้ไขปัญหาจากการพัฒนาโครงการซึ่งจะดำเนินการจัดตั้งให้แล้วเสร็จก่อนพัฒนาดำเนินการก่อสร้าง อันประกอบด้วย ตัวแทนเจ้าของโครงการ ตัวแทนผู้ที่ได้รับผลกระทบอันเกิดจากโครงการ และตัวแทนที่เป็นสื่อกลางซึ่งไม่มีส่วนได้ส่วนเสียกับโครงการได้ร่วมกันกำหนดแนวทางการชดเชยที่เหมาะสมเป็นรูปธรรม และเป็นธรรมต่อทุกฝ่าย เงื่อนไขดังกล่าวโครงการจะเป็นผู้รับผิดชอบ โดยความรับผิดชอบจะสิ้นสุดหลังจากจดทะเบียนโรงงานแล้วเสร็จ 1 ปี 	<p>การดบ่งเงาของอาคาร</p> <p><u>บริเวณที่ตรวจสอบ</u></p> <ul style="list-style-type: none"> - พื้นที่ข้างเคียงโครงการ <u>ดัชนีตรวจวัด</u> - เรื่องร้องเรียนจากผู้ได้รับผลกระทบ <u>ระยะเวลาและความถี่</u> - ตลอดระยะเวลาดำเนินการ และสิ้นสุดลงหลังจากโครงการเปิดดำเนินการเป็นระยะเวลา 1 ปี 	<p>- เจ้าของโครงการ : บริษัท เอนเนอร์ยี่ คอมเพล็กซ์ จำกัดเบอร์ติดต่อ 081-0268-036</p>

หมายเหตุ ช่วงดำเนินการ : เจ้าของโครงการ (บริษัท เอนเนอร์ยี่ คอมเพล็กซ์ จำกัด) จัดทำรายงานผลการปฏิบัติตามมาตรการป้องกันและแก้ไขผลกระทบสิ่งแวดล้อมทุก 6 เดือน และเสนอรายงานต่อหน่วยงานที่เกี่ยวข้องตามที่ระบุ ในพระราชบัญญัติส่งเสริมและรักษาคุณภาพสิ่งแวดล้อมแห่งชาติ (ฉบับที่ 2) พ.ศ. 2561 ตามมาตรา 51/5 และองค์การบริหารส่วนตำบลป่ายุบใน

ภาคผนวก ก8
ใบประกอบวิชาชีพผู้ออกแบบ



หนังสือรับรองของผู้ประกอบวิชาชีพวิศวกรรมควบคุมหรือสถาปัตยกรรมควบคุม

เขียนที่.....เดือน.....พ.ศ.....
วันที่.....
โดยหนังสือฉบับนี้ ข้าพเจ้า.....นางสาววรัญญา.....อายุ.....ปี สัญชาติ.....ไทย
เลขประจำตัวประชาชน.....๑.๑๑๑๑๑.๑๑๑๑๑.....อยู่บ้านเลขที่.....เลขที่/๒๑.....ตรงอก/ซอย.....
ถนน.....พัฒนาฯ.....ตำบล.....อำเภอ.....
จังหวัด.....กรุงเทพมหานคร.....รหัสไปรษณีย์.....๑๐๑๑๐.....สถานที่ทำงาน.....บริษัท.....โฮเทล.....แอนด์.....รีสอร์ท.....
โทรศัพท์.....๐๑๑-๑๑๑-๑๑๑๑๑.....

ซึ่งเป็นผู้ได้รับใบอนุญาตให้เป็น ☒ ผู้ประกอบวิชาชีพวิศวกรรมควบคุมตามกฎหมายว่าด้วยวิศวกร
☐ ผู้ประกอบวิชาชีพสถาปัตยกรรมควบคุมตามกฎหมายว่าด้วยสถาปนิก

ประเภท.....	สมาชิกสามัญ.....	สาขา.....	แขนง.....	ระดับ.....	สำนักวิศวกรรม.....
-------------	------------------	-----------	-----------	------------	--------------------

ตามใบอนุญาตเฉพาะเขียน..... สผ.๑๑๑๑๑๑..... และขณะนั้นได้ถูกเลิกถอนใบอนุญาตให้ประกอบวิชาชีพดังกล่าว
 ขอร้องว่า ข้าพเจ้าเป็นผู้รับผิดชอบ ☒ กฎหมายว่าด้วยวิศวกร ☐ กฎหมายว่าด้วยสถาปนิก

โดยข้าพเจ้าเห็น ☒ ผู้รับผิดชอบงานออกแบบและคำนวณอาคาร ☐ ผู้รับผิดชอบงานออกแบบอาคาร

(๑) ซบด.....	ค.ส.ล.๑.ทั้งนี้.....	จำนวน.....	๑.หลัง.....	เพื่อใช้เป็น.....	อาคารรองรับ.....
(๒) ซบด.....	ค.ส.ล.๑.ทั้งนี้.....	จำนวน.....	๑.หลัง.....	เพื่อใช้เป็น.....	อาคารสำนักงาน.....
(๓) ซบด.....	ค.ส.ล.๑.ทั้งนี้.....	จำนวน.....	๑.หลัง.....	เพื่อใช้เป็น.....

โดยมี..... บริษัท.....อันอยู่..... คณะที่..... จังหวัด..... เป็นเจ้าของอาคารผู้ครอบครองอาคาร

โฉมมี..... นิสิต/สมณบุตร..... สมณพื้ที่..... จังหวัด..... เป็นเจ้าของอาคาร/ผู้ครอบครองอาคาร
☒ ก่อสร้างอาคาร ☐ ตัดแปลงอาคาร ☐ รื้อถอนอาคาร ☐ เครื่องมือเข้าอาคาร.....
 ที่บ้านเลขที่..... ต.วอ/วอ..... ถนน..... หมู่ที่.....
 ตำบล..... อำเภอ..... จังหวัด.....
 รหัสไปรษณีย์.....

ในที่ดิน ☒ เวนด์ที่ดิน ☐ น.ส.ท. ☐ ส.ก. ☐ อื่น ๆ เลขที่..... ต่อหน้า.....
เป็นที่ยึดของ บริษัท เอนเนอร์จี คอมเพล็กซ์ จำกัด แบบแปลน รายการประกอบแบบแปลน และรายการความ
ซึ่งท่านจำเป็นต้องกรอกรับไว้แล้ว และได้แนบมาพร้อมเรื่องราวต่อขอจดทะเบียนดังกล่าว

๑. สำเนาใบอนุญาตเป็นผู้ประกอบวิชาชีพวิศวกรรมควบคุมหรือประกอบวิชาชีพสาขาที่เกี่ยวข้อง

๒. หนังสือรับรองการได้รับอนุญาตให้เป็นผู้ประกอบการวิชาชีพวิศวกรรมควบคุมเพื่อผู้ประกอบวิชาชีพ
 วิศวกรที่ออกโดยสภาวิศวกรรมการบริหารสมาคมวิศวกรที่ปรึกษา.....ฉบับ

เพื่อเป็นหลักฐาน พวกเจ้าได้ลงลายชื่อไว้เป็นสำคัญ

(ลายมือชื่อ).....
 (ลายมือชื่อ).....
 (ลายมือชื่อ).....

(ลายมือชื่อ).....พยาน
(.....)
(ลายมือชื่อ).....พยาน
(.....)

หมายเหตุ ๑. ข้อความใดที่ไม่ต้องการให้ตัดฆ่า

๒.ใส่เครื่องหมาย ✓ ในช่อง ☐ หน้าข้อความที่ต้องการ

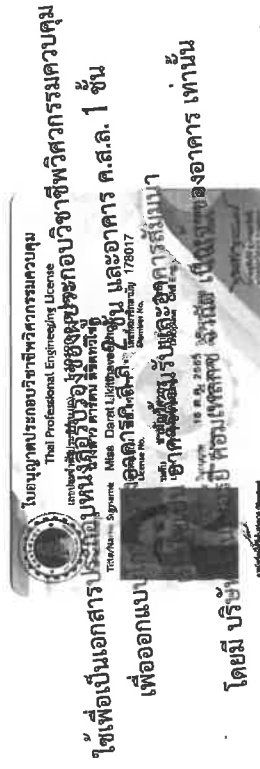

โดยมี บริษัท





รับรองสำเนาถูกต้อง

(นายปริญญ์ บงกชศักดิ์)

สถาป.5936



ภาคผนวก ก9
แบบสถาปัตยกรรมอาคารต้อนรับ



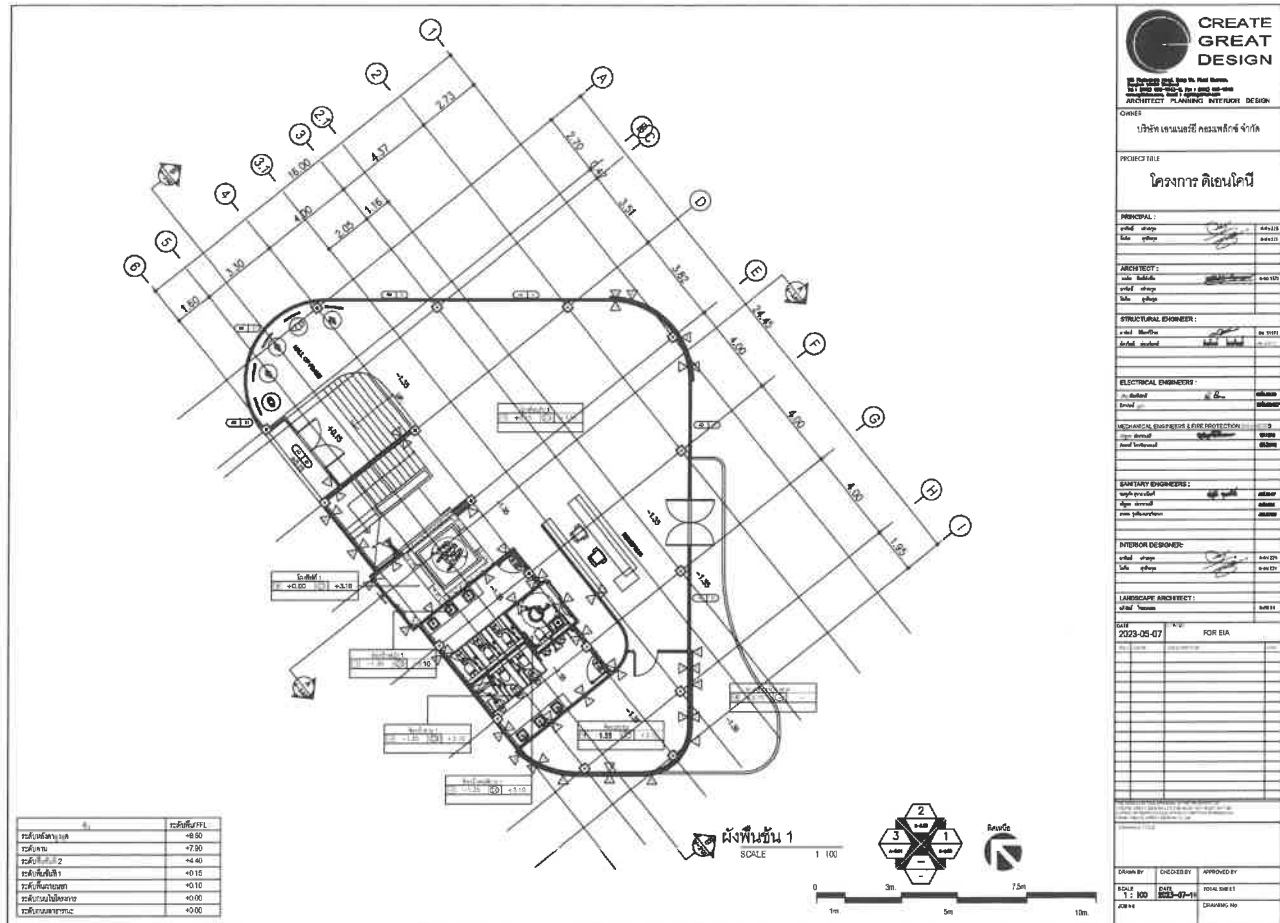

OWNER
บริษัท เชนเชลล์ คอมเพล็กซ์ จำกัด

PROJECT TITLE
โครงการ ดิเอนโคนี

PRINCIPAL:
ชื่อ: สถาปนิก
ตำแหน่ง: สถาปนิก

ARCHITECT:
ชื่อ: สถาปนิก
ตำแหน่ง: สถาปนิก

STRUCTURAL ENGINEER:
ชื่อ: สถาปนิก
ตำแหน่ง: สถาปนิก

ELECTRICAL ENGINEER:
ชื่อ: สถาปนิก
ตำแหน่ง: สถาปนิก

Mechanical Engineer & Fire Protection:
ชื่อ: สถาปนิก
ตำแหน่ง: สถาปนิก

Sanitary Engineer:
ชื่อ: สถาปนิก
ตำแหน่ง: สถาปนิก

Interior Designer:
ชื่อ: สถาปนิก
ตำแหน่ง: สถาปนิก

LANDSCAPE ARCHITECT:
ชื่อ: สถาปนิก
ตำแหน่ง: สถาปนิก

DATE
2023-05-07 FOR EIA

Drawn By	Checked By	Approved By
ชื่อ: สถาปนิก	ชื่อ: สถาปนิก	ชื่อ: สถาปนิก
ตำแหน่ง: สถาปนิก	ตำแหน่ง: สถาปนิก	ตำแหน่ง: สถาปนิก

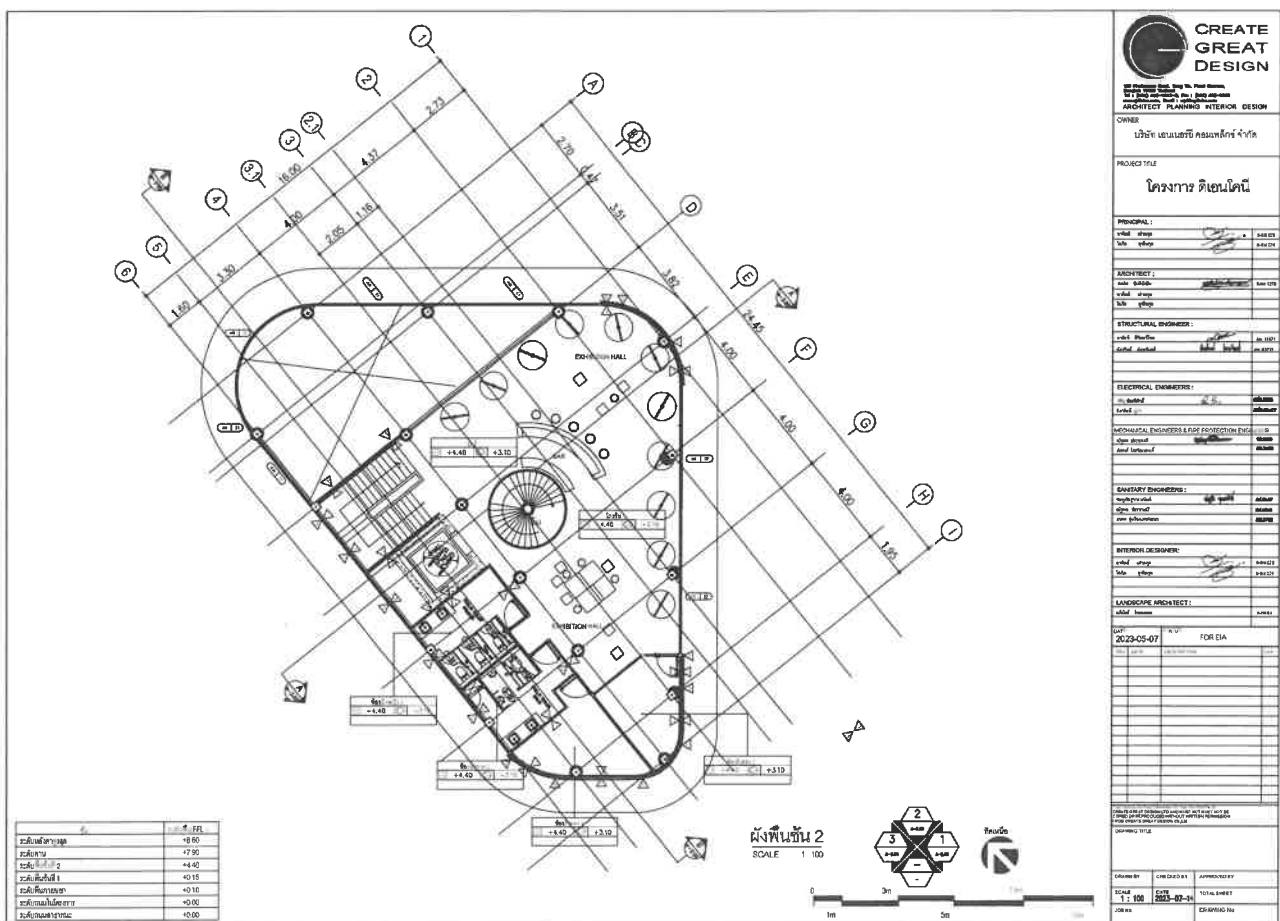

OWNER
บริษัท เชนเชลล์ คอมเพล็กซ์ จำกัด

PROJECT TITLE
โครงการ ดิเอนโคนี

PRINCIPAL:
ชื่อ: สถาปนิก
ตำแหน่ง: สถาปนิก

ARCHITECT:
ชื่อ: สถาปนิก
ตำแหน่ง: สถาปนิก

STRUCTURAL ENGINEER:
ชื่อ: สถาปนิก
ตำแหน่ง: สถาปนิก

ELECTRICAL ENGINEER:
ชื่อ: สถาปนิก
ตำแหน่ง: สถาปนิก

Mechanical Engineer & Fire Protection:
ชื่อ: สถาปนิก
ตำแหน่ง: สถาปนิก

Sanitary Engineer:
ชื่อ: สถาปนิก
ตำแหน่ง: สถาปนิก

Interior Designer:
ชื่อ: สถาปนิก
ตำแหน่ง: สถาปนิก

LANDSCAPE ARCHITECT:
ชื่อ: สถาปนิก
ตำแหน่ง: สถาปนิก

DATE
2023-05-07 FOR EIA

Drawn By	Checked By	Approved By
ชื่อ: สถาปนิก	ชื่อ: สถาปนิก	ชื่อ: สถาปนิก
ตำแหน่ง: สถาปนิก	ตำแหน่ง: สถาปนิก	ตำแหน่ง: สถาปนิก

ภาคผนวก ก10
แบบสถาปัตยกรรมอาคารสัมมนา



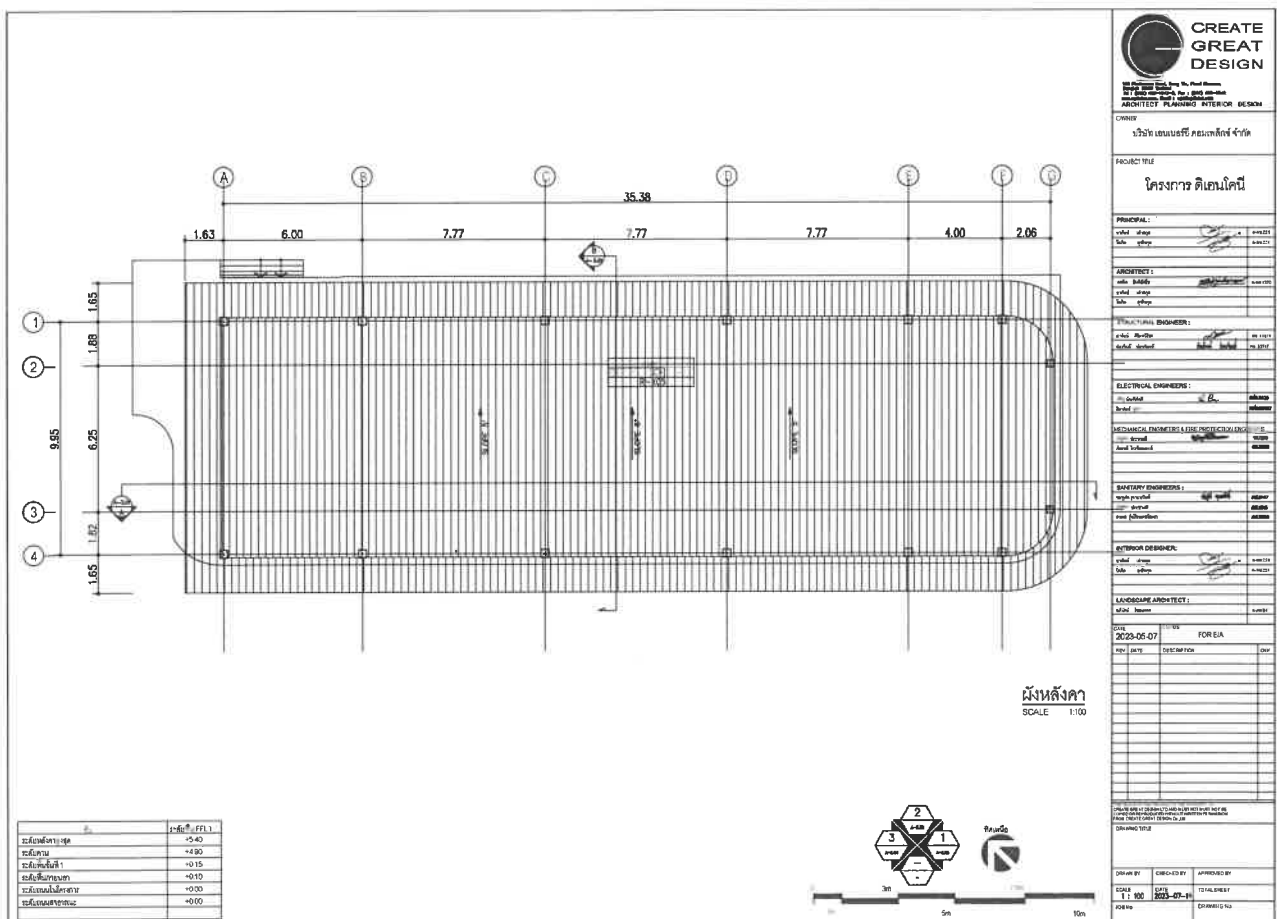
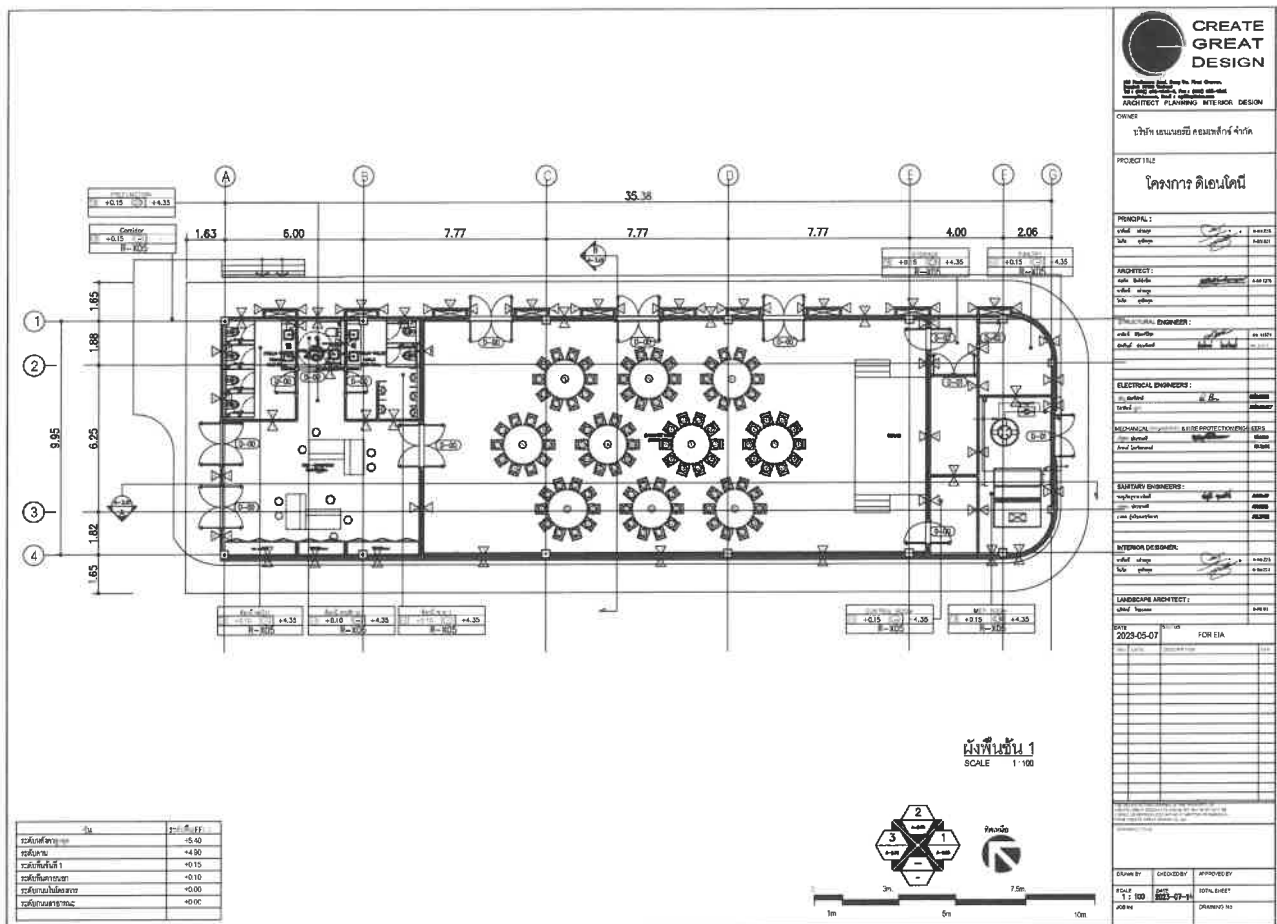

ภาคผนวก ก11
รูปด้าน รูปตัดอาคารต้อนรับ



OWNER
 บริษัท เสนาะชัย คอนกรีต จำกัด

PROJECT TITLE
 Clubhouse The EnCory

PRINCIPAL:
 นาย เสนาะชัย 09-0000-0000
 นาย เสนาะชัย 09-0000-0000

ARCHITECT:
 นาย เสนาะชัย 09-0000-0000
 นาย เสนาะชัย 09-0000-0000

STRUCTURAL ENGINEER:
 นาย เสนาะชัย 09-0000-0000
 นาย เสนาะชัย 09-0000-0000

ELECTRICAL ENGINEERS:
 นาย เสนาะชัย 09-0000-0000
 นาย เสนาะชัย 09-0000-0000

MECHANICAL ENGINEERS & FIRE PROTECTION ENGINEERS:
 นาย เสนาะชัย 09-0000-0000
 นาย เสนาะชัย 09-0000-0000

PLUMBING ENGINEERS:
 นาย เสนาะชัย 09-0000-0000
 นาย เสนาะชัย 09-0000-0000

INTERIOR DESIGNER:
 นาย เสนาะชัย 09-0000-0000
 นาย เสนาะชัย 09-0000-0000

LANDSCAPE ARCHITECT:
 นาย เสนาะชัย 09-0000-0000
 นาย เสนาะชัย 09-0000-0000

DATE
 2023-04-07

REV. DATE DESCRIPTION

REVISIONS
 1. แก้ไขรายละเอียดการก่อสร้าง

PROJECT TITLE
 Clubhouse The EnCory

DATE
 2113

DATE
 2113

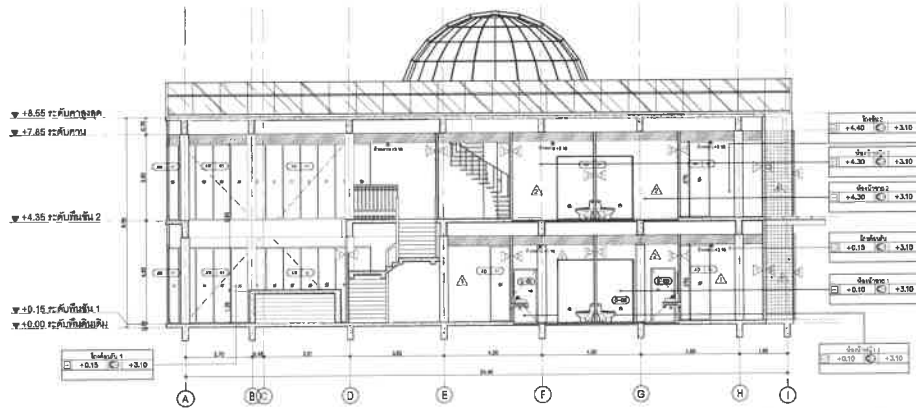

รูปตัด A อาคารคอนกรีต
 1:100

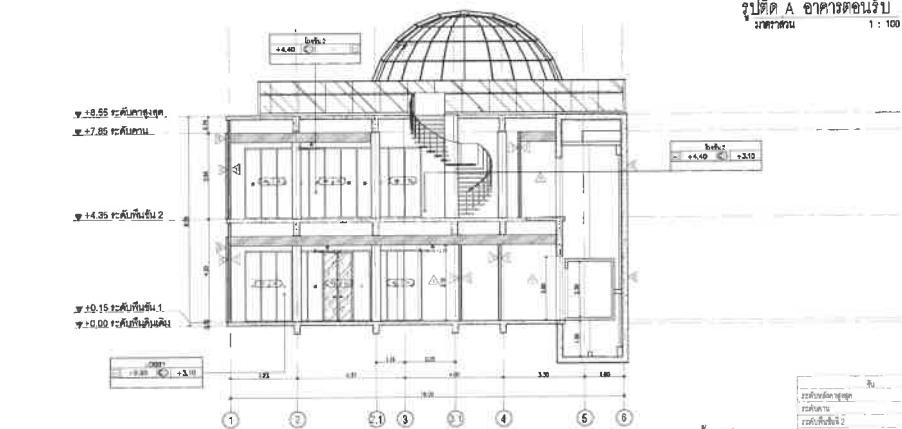

รูปตัด A อาคารคอนกรีต
 1:100

ชั้น	ระดับ (ม.)
ระดับชั้นทางลาด	+8.85
ระดับสนาม	+7.85
ระดับชั้น 2	+4.35
ระดับชั้น 1	+0.15
ระดับพื้นที่จอดรถ	+0.10
ระดับถนน	+0.00
ระดับความสูงอาคาร	+0.00

Scale: 1:100